



# Renja Balai TN Bali Barat

TA 2024





**KEMENTERIAN LINGKUNGAN HIDUP DAN KEHUTANAN**  
**DIREKTORAT JENDERAL KONSERVASI SUMBERDAYA ALAM DAN**  
**EKOSISTEM**  
**BALAI TAMAN NASIONAL BALI BARAT**

**RENCANA KERJA**  
**BALAI TAMAN NASIONAL BALI BARAT**  
**TAHUN 2024**



**KEMENTERIAN LINGKUNGAN HIDUP DAN KEHUTANAN**  
**DIREKTORAT JENDERAL KONSERVASI SUMBER DAYA ALAM DAN EKOSISTEM**  
**BALAI TAMAN NASIONAL BALI BARAT**

**KEPUTUSAN KEPALA BALAI TAMAN NASIONAL BALI BARAT**  
**NOMOR: SK. 449 /BTNBB/TU/UM/12/2023**

**TENTANG**  
**RENCANA KERJA BALAI TAMAN NASIONAL BALI BARAT TAHUN 2024**

**DENGAN RAHMAT TUHAN YANG MAHA ESA**  
**KEPALA BALAI TAMAN NASIONAL BALI BARAT**

- Menimbang** :
- a. Bahwa Rencana Kerja Direktorat Jenderal Konservasi Sumberdaya Alam dan Ekosistem Tahun 2024 telah ditetapkan dengan Keputusan Dirjen KSDAE Nomor SK 217/KSDAE/SET.3/REN.2/12/2023
  - b. Bahwa berdasarkan Keputusan Dirjen KSDAE tersebut pada huruf a, Rencana Kerja Direktorat Jenderal KSDAE Tahun 2024 digunakan sebagai acuan dalam penyusunan Rencana Kerja Unit Pelaksana Teknis (UPT) Tahun 2024
  - c. Bahwa sehubungan dengan hal tersebut di atas, Balai Taman Nasional Bali Barat sebagai UPT Direktorat Jenderal KSDAE, dipandang perlu menetapkan Rencana Kerja Balai Taman Nasional Bali Barat Tahun 2024 dengan Keputusan Kepala Balai Taman Nasional Bali Barat.
- Mengingat** :
1. Undang-undang Nomor 5 Tahun 1990 tentang Konservasi Sumber Daya Alam dan Ekosistemnya
  2. Undang-undang Nomor 41 Tahun 1999 tentang Kehutanan
  3. Undang-undang Nomor 17 Tahun 2003 tentang Keuangan Negara
  4. Undang-undang Nomor 25 Tahun 2004 tentang Sistem Perencanaan Pembangunan Nasional
  5. Peraturan Pemerintah Nomor 40 Tahun 2006 tentang Tata Cara Penyusunan Rencana Pembangunan Nasional
  6. Undang-Undang Nomor 32 Tahun 2009 tentang Perlindungan dan Pengelolaan Lingkungan Hidup
  7. Peraturan Pemerintah Nomor 17 Tahun 2017 tentang Sinkronisasi Proses Perencanaan dan Penganggaran Pembangunan Nasional
  8. Peraturan Pemerintah Nomor 22 Tahun 2021 tentang Penyelenggaraan Perlindungan dan Pengelolaan Lingkungan Hidup
  9. Peraturan Pemerintah Nomor 23 Tahun 2021 tentang Penyelenggaraan Kehutanan
  10. Peraturan Pemerintah Nomor 6 Tahun 2023 tentang Penyusunan Rencana Kerja dan Anggaran
  11. Peraturan Presiden Nomor 68 Tahun 2019 tentang Organisasi Kementerian Negara
  12. Peraturan Presiden Nomor 92 Tahun 2020 tentang Kementerian Lingkungan Hidup dan Kehutanan
  13. Peraturan Presiden Nomor 52 tahun 2023 tentang Rencana Kerja Pemerintah Tahun 2024

14. Peraturan Menteri PPN/Kepala Bappenas Nomor 1 Tahun 2021 tentang Tata Cara Penyusunan, Penelaahan, dan Perubahan Rencana Kerja Kementerian/Lembaga
15. Peraturan Menteri Lingkungan Hidup dan Kehutanan Nomor P.51/MENLHK/SETJEN/KUM.1/10/2017 tentang Pedoman Penyusunan Rencana Kerja Kementerian Lingkungan Hidup dan Kehutanan
16. Peraturan Menteri Lingkungan Hidup dan Kehutanan Nomor P.43/MENLHK/SETJEN/Set.1/6/2021 tentang organisasi dan Tata Kerja Kementerian Lingkungan Hidup dan Kehutanan
17. Peraturan Menteri Lingkungan Hidup dan Kehutanan Nomor 1 Tahun 2022 tentang Perubahan atas Peraturan Menteri Lingkungan Hidup dan Kehutanan Nomor P.16/MENLHK/SETJEN/SET.18/2020 tentang Rencana Strategis Kementerian Lingkungan Hidup dan kehutanan tahun 2020-2024
18. Peraturan Menteri Lingkungan Hidup dan Kehutanan Nomor P.15/MENLHK/SETJEN/SET.1/6/2021 tentang Organisasi dan Tata Kerja Kementerian Lingkungan Hidup dan Kehutanan
19. Peraturan Direktur Jenderal Konservasi Sumber Daya Alam Dan Ekosistem Nomor: P.1/KSDAE/SET.3/REN.2/1/2022 Tentang Perubahan Atas peraturan Direktur Jenderal Konservasi Sumber Daya Alam dan Ekosistem No. P.6/KSDAE/SET.3/REN.0/9/2020 Tentang Rencana Strategis Direktorat Jenderal Konservasi Sumber Daya Alam Dan Ekosistem Tahun 2020-2024.

#### **MEMUTUSKAN**

- Menetapkan : KEPUTUSAN KEPALA BALAI TAMAN NASIONAL BALI BARAT TENTANG RENCANA KERJA BALAI TAMAN NASIONAL BALI BARAT TAHUN 2023
- PERTAMA : Rencana Kerja Balai Taman Nasional Bali Barat Tahun 2024 sebagaimana tercantum dalam lampiran keputusan ini, disusun sebagai acuan dalam melaksanakan program kegiatan dan anggaran pembangunan lingkungan hidup dan kehutanan tahun 2024
- KEDUA : Rencana Kerja Balai Taman Nasional Bali Barat Tahun 2024, sebagaimana tercantum dalam lampiran naskah Rencana Kerja ini merupakan bagian yang tidak terpisahkan dari keputusan ini;
- KETIGA : Keputusan ini berlaku sejak tanggal 1 Januari 2024 dan berlaku sampai dengan tanggal 31 Desember 2024 dengan ketentuan bahwa apabila dikemudian hari terdapat kekeliruan dalam penetapan ini, akan diperbaiki sebagaimana mestinya.

Ditetapkan di : Gilimanuk  
Pada Tanggal : 28 Desember 2023  
Kepala Balai

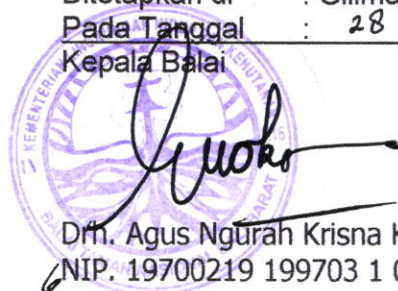

Dit. Agus Ngurah Krisna K., M.Si.  
NIP. 19700219 199703 1 002

---

**LAMPIRAN**  
**KEPUTUSAN KEPALA BALAI TAMAN NASIONAL BALI BARAT**  
**NOMOR SK.449/BTNBB/TU/UM/12/2023**

**TENTANG**

**RENCANA KERJA BALAI TAMAN NASIONAL BALI BARAT**  
**TAHUN 2024**

## **Pengantar Rencana Kerja Tahun 2024**

Puji syukur kami panjatkan kehadirat Tuhan Yang Maha Esa, atas berkat rahmat dan karunia - Nya, Penyusunan Rencana Kerja (Renja) Balai Taman Nasional Bali Barat Tahun 2024 dapat diselesaikan tepat pada waktunya.

Rencana Kerja Balai Taman Nasional Bali Barat disusun berdasarkan RPJP TNBB Tahun 2020 – 2024, Rencana Kerja Direktorat Jenderal Konservasi Sumberdaya Alam dan Ekosistem Tahun 2024, serta rencana kerja dan tata waktu pelaksanaan kegiatan Taman Nasional Bali Barat pada tahun 2024.

Rencana Kerja Tahun 2024 berisi antara lain jenis kegiatan, anggaran dan tata waktu pelaksanaan tahun 2024, target, indikator dan output kegiatan tahun 2024. Dokumen perencanaan ini dimaksudkan untuk menjadi acuan serta pedoman dalam proses penyusunan, pengkoordinasian, penilaian, pengesahan, pengendalian dan evaluasi pelaksanaan rencana kegiatan pembangunan Taman Nasional Bali Barat tahun 2024.

Kami mengucapkan terima kasih kepada semua pihak yang telah membantu dalam upaya penyelesaian Rencana Kerja Balai Taman Nasional Bali Barat Tahun 2024 ini. Kami berharap semoga dokumen perencanaan ini dapat bermanfaat.

**Kepala Balai,**  
  
**Drh. Agus Ngurah Krisna K, M.Si**  
**NIP. 19700219 199703 1 002**



# Daftar Isi

KATA PENGANTAR .....	i
DAFTAR ISI.....	ii
DAFTAR TABEL.....	iii
DAFTAR GAMBAR.....	iv
DAFTAR LAMPIRAN .....	v
<b>BAB I PENDAHULUAN</b>	
A. Latar Belakang .....	1
B. Kedudukan, Tugas Pokok dan Fungsi .....	2
C. Struktur Organisasi dan SDM.....	3
<b>BAB II CAPAIAN KINERJA TAHUN 2023 DAN PROGNOSIS TAHUN 2024</b>	
A. Capaian Kinerja Tahun 2023 dan Prognosis Tahun 2024 .....	7
B. Capaian Serapan Anggaran Tahun 2023 dan Prognosis Tahun 2024.....	11
<b>BAB III RENCANA KERJA TAHUN 2024</b>	
A. Strategi dalam mendukung Prioritas Nasional Tahun 2024 .....	14
B. Kegiatan, Sasaran kegiatan, Indikator Kinerja Kegiatan dan target Pencapaian Kinerja Kegiatan Tahun 2024 .....	15
C. Pengarusutamaan.....	17
<b>BAB IV PENUTUP.....</b>	<b>18</b>
<b>LAMPIRAN</b>	

---

## Daftar Tabel

Tabel 1. Sasaran Kegiatan, IKK, Target, Realisasi.....	8
Tabel 2. Persentase Capaian Kinerja Balai TN Bali Barat Tahun 2013-2022 .....	10
Tabel 3. Alokasi Anggaran TA 2020-2023 Berdasarkan program.....	11
Tabel 4. Alokasi Anggaran TA 2020-2023 Berdasarkan Kegiatan .....	11
Tabel 5. Alokasi Anggaran TA 2020-2023 Berdasarkan Jenis Belanja .....	11
Tabel 6. Alokasi Anggaran TA 2020-2023 Berdasarkan Sumber Dana .....	12
Tabel 7. Pagu dan Realisasi Anggaran Balai TN Bali Barat TA 2022 .....	12
Tabel 8. Prognosis Serapan Anggaran TA 2023 Berdasarkan Jenis Belanja.....	13
Tabel 9. Rencana Kinerja Kegiatan Tahun 2024 .....	15
Tabel 10. Sumber Pembiayaan dan jenis Belanja Balai TN Bali Barat .....	17



---

## Daftar Gambar

Gambar 1. Struktur Organisasi Balai Taman Nasional Tipe A.....	4
Gambar 2. Struktur Organisasi Balai TN Bali Barat .....	5
Gambar 3. Sebaran Pegawai Balai TN Bali Barat Tahun 2023.....	6
Gambar 4. Capaian Kinerja Balai TN Bali Barat s.d Tahun 2022.....	10
Gambar 5. Alokasi Anggaran Prioritas Nasional Balai TN Bali Barat.....	14
Gambar 6. Target PNBP Balai TN Bali Barat Tahun 2024 .....	15

---

# Daftar Lampiran

# Bab I

## Pendahuluan

### A. LATAR BELAKANG

Balai Taman Nasional Bali Barat sebagai salah satu UPT yang berada dibawah Ditjen KSDAE memiliki tugas melaksanakan tugas penyelenggaraan konservasi sumberdaya alam hayati dan ekosistemnya dilakukan melalui kegiatan: (1) Perlindungan sistem penyangga kehidupan, (2) Pengawetan keanekaragaman hayati dan ekosistemnya, dan (3) Pemanfaatan yang lestari.

Dalam melaksanakan tugas pokok dan fungsinya, maka diperlukan pedoman dan acuan yang akuntabel dalam pelaksanaan program dan kegiatan Taman Nasional Bali Barat berupa Rencana Kerja (Renja) Balai Taman Nasional Bali Barat. Renja Balai Taman Nasional Bali Barat tahun 2024 disusun berdasarkan:

- a) Undang-Undang nomor 17 Tahun 2003 tentang keuangan Negara, Undang- Undang Nomor 25 Tahun 2004 tentang Sistem Perencanaan Pembangunan Nasional, serta Peraturan Pemerintah Nomor 40 tahun 2006 tentang Tata Cara Penyusunan Rencana Pembangunan Nasional
- b) Prioritas pembangunan nasional dan alokasi anggaran, Peraturan Menteri Lingkungan Hidup dan Kehutanan Nomor P.51/MENLHK/SETJEN/KUM.1/10/2017 tentang Pedoman Penyusunan Rencana Kerja Kementerian Lingkungan Hidup dan Kehutanan, Peraturan Direktur Jenderal Konservasi Sumber Daya Alam Dan Ekosistem Nomor: Peraturan Direktur Jenderal Konservasi Sumber Daya Alam Dan Ekosistem Nomor: P.1/KSDAE/SET.3/REN.2/1/2022 Tentang Perubahan Atas peraturan Direktur Jenderal Konservasi Sumber Daya Alam dan Ekosistem No. P.6/KSDAE/SET.3/REN.0/9/2020 Tentang Rencana Strategis Direktorat Jenderal Konservasi Sumber Daya Alam Dan Ekosistem Tahun 2020-2024
- c) Hasil evaluasi pelaksanaan kegiatan pengelolaan Balai Taman Nasional Bali Barat tahun 2020-2023 serta dinamika pengelolaan Taman Nasional Bali Barat.

Renja Balai Taman Nasional Bali Barat tahun 2024 sebagai bagian dari upaya untuk meningkatkan kinerja dan akuntabilitas penyelenggaraan pembangunan lingkungan hidup dan kehutanan. Dokumen perencanaan ini diharapkan secara umum dapat menjadi instrument dalam pencapaian tujuan dan sasaran strategis Kementerian Lingkungan Hidup dan Kehutanan dari program konservasi sumberdaya alam dan ekosistem serta secara khusus dimaksudkan untuk menyediakan acuan serta pedoman

---

dalam proses penyusunan, pengkoordinasian, penilaian, pengesahan, pengendalian dan evaluasi pelaksanaan rencana kegiatan pembangunan TNBB tahun 2024.

## **B. KEDUDUKAN, TUGAS POKOK DAN FUNGSI**

Berdasarkan Peraturan Menteri Lingkungan Hidup Dan Kehutanan Republik Indonesia Nomor Peraturan Menteri Lingkungan Hidup dan Kehutanan Nomor 17 Tahun 2022 tanggal 26 Juli 2022 Tentang Organisasi Dan Tata Kerja Unit Pelaksana Teknis Direktorat Jenderal Konservasi Sumber Daya Alam Dan Ekosistem, Balai Taman Nasional Bali Barat sebagai unit pelaksana teknis taman nasional dipimpin oleh Kepala Balai Taman Nasional mempunyai tugas melaksanakan penyelenggaraan konservasi sumber daya alam dan ekosistemnya di taman nasional sesuai dengan ketentuan peraturan perundang-undangan. UPT Taman Nasional Bali Barat berada di bawah dan bertanggung jawab kepada Direktur Jenderal Konservasi Sumber Daya Alam dan Ekosistem.

Dalam melaksanakan tugas sebagaimana dimaksud di atas, Balai Taman Nasional Bali Barat menyelenggarakan fungsi yaitu:

1. Pelaksanaan inventarisasi potensi, penataan kawasan, dan penyusunan rencana pengelolaan;
2. Pelaksanaan perlindungan dan pengamanan kawasan, serta pemeliharaan batas taman nasional;
3. Pelaksanaan pengendalian dampak kerusakan sumber daya alam hayati di taman nasional;
4. Pengendalian kebakaran hutan di taman nasional;
5. Pemanfaatan berkelanjutan spesies tumbuhan dan satwa liar serta sumber daya genetik di taman nasional;
6. Pengawetan spesies tumbuhan dan satwa liar beserta habitatnya serta sumber daya genetik dan pengetahuan tradisional di dalam kawasan;
7. Pengelolaan keamanan hayati, surveilans dan pengendalian penyakit infeksi bersumber dari satwa liar, dan pengendalian jenis invasif di taman nasional;
8. Pemanfaatan berkelanjutan jasa lingkungan di taman nasional;
9. Evaluasi pengelolaan dan kesesuaian fungsi taman nasional;
10. Pemulihan ekosistem dan penutupan kawasan;
11. Penyediaan data dan informasi konservasi sumber daya alam dan ekosistemnya di taman nasional;

12. Penyelenggaraan kerja sama bidang konservasi sumber daya alam dan ekosistem di taman nasional;
13. Pelaksanaan bina cinta alam dan penyuluhan konservasi sumber daya alam dan ekosistem;
14. Penyelenggaraan kemitraan konservasi di dalam taman nasional;
15. Pemberdayaan masyarakat di alam dan sekitar taman nasional;
16. Pengelolaan kawasan taman nasional; dan
17. Pelaksanaan penyusunan rencana, program, anggaran dan pelaporan, urusan administrasi kepegawaian, keuangan, pengelolaan barang milik negara, kerja sama, tata persuratan, kearsipan, kerumah tanggaan, dan hubungan masyarakat, advokasi hukum, dan pengelolaan data dan informasi.

Berdasarkan tugas dan fungsi sebagaimana tersebut di atas, langkah-langkah strategis yang dilakukan Balai Taman Nasional Bali Barat sebagai berikut:

1. Pengelolaan *Feeding Ground* ;
2. Pemantauan ekosistem dan populasi spesies prioritas;
3. Pengembangan ekowisata dan jasa lingkungan berbasis kehati dan religi;
4. Kemitraan dan kolaborasi pengelolaan;
5. Pemberdayaan masyarakat sekitar kawasan;
6. Perlindungan dan pengamanan kawasan;
7. Mengembangkan pusat pembelajaran pengelolaan kawasan konservasi;
8. Pengembangan SDM dan kelembagaan;
9. Pemantapan kawasan;
10. Restorasi dan penanganan eks zona penyangga.

### **C. STRUKTUR ORGANISASI DAN SDM**

Berdasarkan Peraturan Menteri Lingkungan Hidup dan Kehutanan Nomor P.17 Tahun 2022 tentang Organisasi dan Tata Kerja Unit Pelaksana Teknis Direktorat Jenderal Konservasi Sumber Daya Alam dan Ekosistem, Balai Taman Nasional Bali Barat termasuk UPT Taman Nasional tipe A, dengan struktur organisasi sebagai berikut:

## STRUKTUR ORGANISASI BALAI TAMAN NASIONAL TIPE A



Gambar 1. Struktur Organisasi Balai Taman Nasional Tipe A

Dalam menyelenggarakan tugas dan fungsinya, Balai Taman Nasional Bali Barat didukung dengan pengembangan organisasi dan tata kerja lingkup Balai TNBB melalui Pengembangan Struktur Organisasi Balai Taman Nasional Bali Barat dan Ruang Lingkup Pelaksanaan Tugasnya. Susunan organisasi yaitu:

1. Pembentukan Koordinator Urusan di Kantor Balai, meliputi:
  - a. Urusan Kepegawaian
  - b. Urusan Perlengkapan dan Rumah Tangga
  - c. Urusan Perencanaan, Anggaran, Kerjasama, Evaluasi dan Pelaporan
  - d. Urusan Konservasi
  - e. Urusan Umum
2. Pembentukan Urusan di SPTN Wilayah, meliputi:
  - a. Urusan Tata Usaha Umum
  - b. Urusan Konservasi
  - c. Urusan Perlindungan
3. Pembentukan Resort Pengelolaan Taman Nasional, meliputi:
  - a. Resort Gilimanuk
  - b. Resort Ambyarsari
  - c. Resort Prapat Agung

- d. Resort Teluk Brumbun
  - e. Resort Teluk Terima
  - f. Resort Pulau Menjangan
4. Pembentukan Unit Pengelolaan Khusus, meliputi:
- a. Unit Suaka Satwa Curik Bali (USSCB)

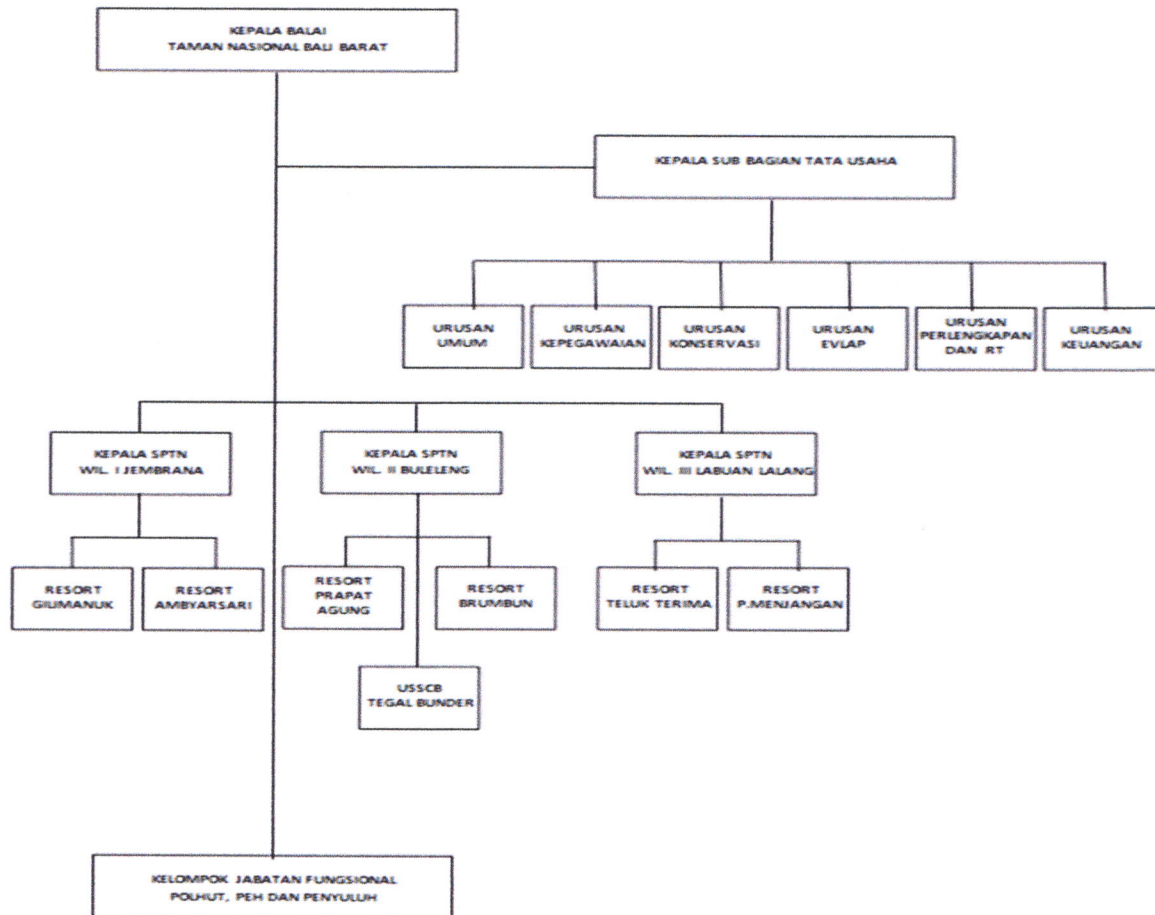

Gambar 2. Struktur Organisasi Balai TN Bali Barat

Subbagian Tata Usaha mempunyai tugas melaksanakan penyusunan rencana, program, anggaran dan pelaporan, urusan administrasi kepegawaian, keuangan, pengelolaan barang milik negara, kerja sama, tata persuratan, ekarsipan, kerumahtangaan, dan hubungan masyarakat, advokasi hukum, pelayanan perizinan, dan pengelolaan data dan informasi.

Seksi Pengelolaan Taman Nasional Wilayah I, Wilayah II, dan Wilayah III mempunyai tugas melaksanakan kegiatan inventarisasi potensi, penataan kawasan dan penyusunan rencana pengelolaan, perlindungan dan pengamanan kawasan, serta pemeliharaan batas; pengendalian dampak kerusakan sumber daya alam hayati;

pengendalian kebakaran hutan; pemanfaatan berkelanjutan spesies tumbuhan dan satwa liar serta sumber daya genetik; pengawetan spesies tumbuhan dan satwa liar beserta habitatnya serta sumber daya genetik dan pengetahuan tradisional di taman nasional; pengelolaan kemanaan hayati; surveilans, pengendalian penyakit infeksi bersumber dari satwa liar, dan pengendalian jenis invasif; pemanfaatan berkelanjutan jasa lingkungan; evaluasi pengelolaan dan kesesuaian fungsi taman nasional; pemulihan ekosistem dan penutupan kawasan; penyediaan data dan informasi konservasi sumber daya alam dan ekosistem; penyelenggaraan kerja sama di bidang konservasi sumber daya alam dan ekosistem; pelaksanaan bina cinta alam dan penyuluhan konservasi sumber daya alam dan ekosistem; penyelenggaraan kemitraan konservasi di alam dan di sekitar taman nasional serta pengelolaan kawasan taman nasional.

Dalam penyelenggaraan tugas pokok dan fungsi, Balai Taman Nasional Bali Barat didukung oleh personil petugas dan pegawai yang memiliki fungsi, jabatan, spesifikasi keahlian dan keterampilan yang beragam. Secara umum jenis pegawai di Balai TN Bali Barat dikelompokkan ke dalam jabatan: (1) struktural; (2) Non-Struktural; (3) Fungsional, yang terdiri dari Polisi Kehutanan, Pengendali Ekosistem Hutan, dan Penyuluh Kehutanan; (4) Pegawai PPPK; serta (5) PPNPN. Jumlah pegawai Balai TN Bali Barat per November 2023 sebanyak 120 orang, dimana ASN sebanyak 70 orang dan PPNPN sebanyak 50 orang. Kelompok jabatan fungsional terdiri dari PEH sebanyak 18 orang, Penyuluh Kehutanan sebanyak 6 orang, Polisi Kehutanan sebanyak 27 orang, Jabatan Fungsional sebanyak 2 Orang, dan Pelaksana sebanyak 12 Orang.



Gambar 3. Sebaran Pegawai Balai TN Bali Barat Tahun 2023



## **Bab II**

### **Capaian Kinerja Tahun 2022 & Prognosis Tahun 2023**

Capaian kinerja pelaksanaan pembangunan bidang KSDAE khususnya pengelolaan kawasan Balai TN Bali Barat, pada dasarnya merupakan pelaporan, monitoring dan evaluasi pelaksanaan kegiatan yang telah dilaksanakan. Dalam penyusunan Rencana Kerja Balai TN Bali Barat Tahun 2024 didasarkan pada hasil pencapaian pelaksanaan kegiatan Tahun 2022 dan prognosis serta evaluasi pelaksanaan Rencana Kerja Balai TN Bali Barat tahun 2023 yang telah dicapai. Evaluasi pelaksanaan kinerja tahun sebelumnya dengan tujuan perbaikan dan peningkatan kinerja yang belum optimal, dapat dijadikan tolak ukur perencanaan tahun berikutnya.

#### **A. CAPAIAN KINERJA TAHUN 2022 DAN PROGNOSIS TAHUN 2023**

Berdasarkan arahan Direktorat Jenderal Konservasi Sumber Daya Alam dan Ekosistem (Ditjen KSDAE), untuk mengetahui keberhasilan dan/ atau kegagalan pencapaian sasaran strategis yang telah ditetapkan, dilakukan pengukuran kinerja dan analisis akuntabilitas kinerja. Jika terdapat beberapa indikator kinerja yang memiliki capaian sangat tinggi, maka pengukuran nilai capaian indikator kinerja menggunakan pembatasan maksimal yaitu sebesar 150% dengan tujuan agar dapat menggambarkan capaian kinerja yang sesungguhnya dari Balai Taman Nasional Bali Barat. Metode pengukuran kinerja menggunakan formula sederhana yaitu menentukan persentase pencapaian kinerja, dengan formulasi sebagai berikut:

$$C = \frac{R}{T} \times 100 \%$$

Dengan keterangan:

C : Tingkat capaian target kinerja

R : Realisasi capaian target

kinerja T : Target kinerja

Apabila diasumsikan semakin tinggi realisasi menunjukkan semakin rendahnya pencapaian kinerja, maka digunakan rumus sebagai berikut:

$$C = \frac{T - (R - T)}{T} \times 100 \%$$

Dengan keterangan :

C : Tingkat capaian target kinerja

R : Realisasi capaian target kinerja

T : Target kinerja

Untuk mengetahui tingkat capaian kinerja Balai Taman Nasional Bali Barat, perlu dilakukan pengukuran kinerja dengan cara membandingkan hasil/realisasi dan target dengan memperhitungkan karakteristik komponen realisasi. Untuk menetapkan berhasil tidaknya suatu kegiatan maka digunakan kriteria skala pengukuran ordinal yang ditetapkan Lembaga Administrasi Negara (LAN) 1999, yaitu:

1. Nilai tingkat capaian sampai dengan 55,00% termasuk kategori kurang baik atau tidak berhasil;
2. Nilai tingkat capaian 55% sampai dengan 70,00% termasuk kategori sedang;
3. Nilai tingkat capaian 70,00% sampai dengan 85,00% termasuk kategori baik atau berhasil; dan
4. Nilai tingkat capaian di atas 85,00% termasuk kategori sangat baik atau sangat berhasil.

Pencapaian kinerja sasaran strategis merupakan hasil pengukuran terhadap dokumen Perjanjian Kinerja Balai TN Bali Barat Tahun 2022. Berdasarkan hasil pengukuran kinerja yang ditetapkan dalam dokumen penetapan Perjanjian Kinerja Balai TN Bali Barat, capaian kinerja Tahun 2022 adalah sebagai berikut:

Tabel 1. Sasaran Kegiatan, IKK, Target dan Realisasi

No	Sasaran Kegiatan	Indikator Kinerja Kegiatan	Target	Realisasi	%
1	Terwujudnya reformasi tata kelola pemerintahan yang baik di lingkungan Direktorat Jenderal KSDAE	Nilai SAKIP Direktorat Jenderal KSDAE 80 poin	2 Layanan	2 Layanan	100
			1 Unit	1 Unit	100

No	Sasaran Kegiatan	Indikator Kinerja Kegiatan	Target	Realisasi	%
2	Terjaminnya efektivitas pemolaan dan penataan pengelolaan kawasan konservasi, serta ketersediaan data dan informasi konservasi alam	Jumlah unit kawasan konservasi yang dilakukan pemantapan (prakondisi) status dan fungsi	1 Rekomendasi kebijakan	1 Rekomendasi kebijakan	100
3	Terjaminnya efektivitas pengelolaan kawasan suaka alam, kawasan pelestarian alam, dan taman buru	Luas Kawasan Hutan yang diinventarisasi dan diverifikasi dengan nilai keaneragaman tinggi secara partisipatif	744 Hektar	807,93 Hektar	108
4	Meningkatnya Ruang Usaha bagi Masyarakat di sekitar Kawasan Konservasi	Jumlah desa dikawasan konservasi yang mendapatkan akses pemanfaatan KK dan Peningkatan Usaha Ekonomi Produktif	8 Lembaga	9 Lembaga	112,5
5	Meningkatnya efektivitas pengelolaan kawasan konservasi	Jumlah Kawasan Konservasi yang dinilai efektifitas pengelolaannya	544 rekomendasi Kebijakan	544 rekomendasi Kebijakan	100
6	Terjaminnya efektivitas upaya konservasi spesies dan Sumberdaya Genetik	Luas kawasan hutan yang diinventarisasi dan diverifikasi dengan nilai keanekaragaman hayati tinggi secara partisipatif	1 Hektar	3 Hektar	150

No	Sasaran Kegiatan	Indikator Kinerja Kegiatan	Target	Realisasi	%
7	Terjaminnya efektivitas pemanfaatan jasa lingkungan hutan konservasi serta kolaborasi pengelolaan kawasan	Jumlah destinasi wisata alam prioritas	1 Kelompok masyarakat	5 Kelompok masyarakat	150
			1 Unit	1 Unit	100
8	Meningkatnya Pemulihan Ekosistem di Kawasan Konservasi	Luas ekosistem yang dipulihkan	77 Hektar	83 hektar	107,79
Rata-Rata Capaian					112,83

Tabel 2. Persentase Capaian Kinerja Balai TN Bali Barat Tahun 2013-2022

Tahun	2013	2014	2015	2016	2017	2018	2019	2020	2021	2022
Nilai Kinerja (%)	86	83,5	110,5	120,2	102,8	103,5	114,7	114,9	114,3	112,83

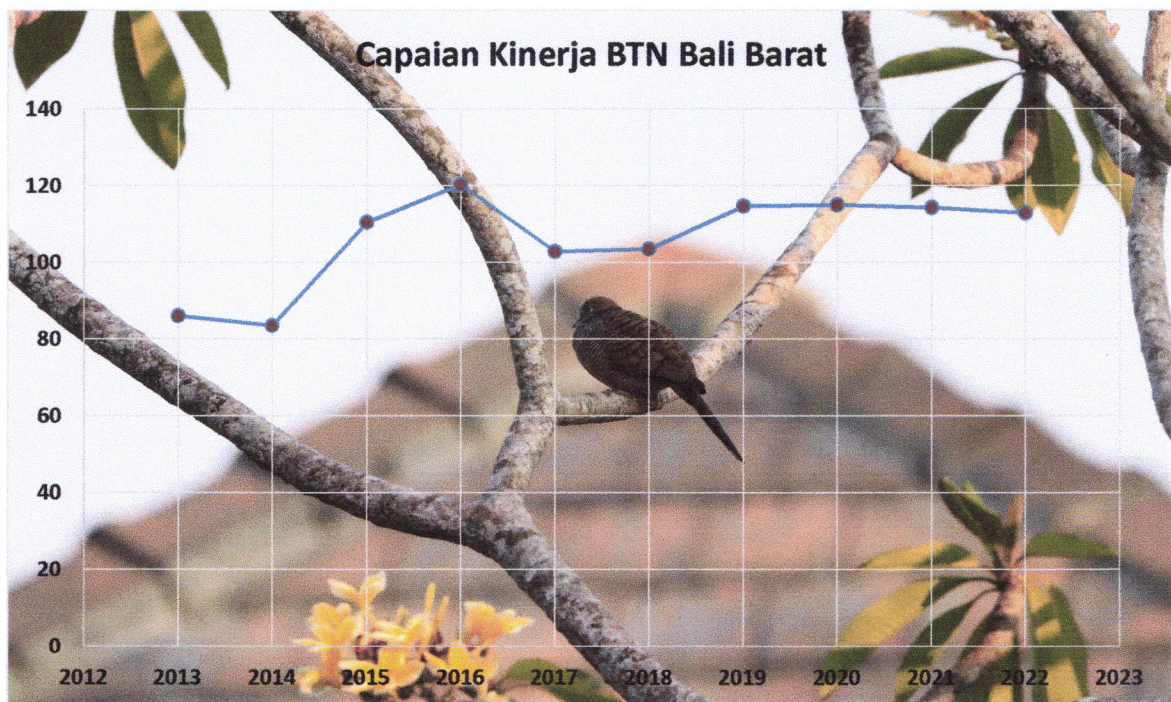

Gambar 4. Capaian Kinerja Balai TN Bali Barat sd Tahun 2022

## B. CAPAIAN SERAPAN ANGGARAN TAHUN 2022 DAN PROGNOSIS TAHUN 2023

Untuk membiayai pelaksanaan program dan kegiatan, Balai Taman Nasional Bali Barat mendapatkan alokasi anggaran yang bersumber dari APBN KLHK. Berdasarkan sumbernya, terdiri dari Rupiah Murni (RM) dan Penerimaan Negara Bukan Pajak (PNBP).

Table 3. Alokasi Anggaran TA 2020-2023 Berdasarkan Program

(dalam rupiah)

No	Program	Alokasi Anggaran			
		2020*	2021	2022	2023
1	Dukungan Manajemen	0	13.470.056.000	13.865.371.000	12.867.713.000
2	Pengelolaan Hutan Berkelanjutan	0	3.163.312.000	7.111.472.000	2.880.260.000
JUMLAH		0	16.633.368.000	20.976.843.000	15.747.973.000

Keterangan : 1. Pada Tahun 2020, Dirjen KSDAE hanya melaksanakan 1 program, yaitu program konservasi sumber daya alam dan ekosistem

2. Alokasi anggaran TA 2023 (per November 2023) setelah dilakukan penyesuaian

Tabel 4. Alokasi Anggaran TA 2020-2023 Berdasarkan Kegiatan

(dalam rupiah)

No	Kegiatan	Alokasi Anggaran			
		2020	2021	2022	2023
1	Dukungan Manajemen dan Pelaksanaan Tugas teknis Lainnya Ditjen KSDAE	15.500.755.000	13.470.056.000	13.865.371.000	12.867.713.000
2	Perencanaan Kawasan Konservasi	39.250.000	346.800.000	312.185.000	240.060.000
3	Pengelolaan Kawasan Konservasi	1.769.545.000	667.050.000	806.097.000	1.278.155.000
4	Konservasi Keanekaragaman Hayati Spesies dan Genetik	935.755.000	575.202.000	910.315.000	548.045.000
5	Pemanfaatan Jasa Lingkungan Kawasan Konservasi	439.280.000	1.574.260.000	4.811.875.000	714.000.000
6	Pemulihan Ekosistem	0	0	271.000.000	100.000.000
JUMLAH		18.684.585.000	16.633.368.000	20.976.843.000	15.747.973.000

Keterangan: Alokasi Anggaran TA 2023 (per November 2023) setelah dilakukan penyesuaian

Tabel 5. Alokasi Anggaran TA 2020-2023 Berdasarkan Jenis Belanja

(dalam rupiah)

No	Kegiatan	Alokasi Anggaran			
		2020	2021	2022	2023
1	Belanja Pegawai	11.089.720.000	9.197.531.000	9.669.812.000	8.586.323.000
2	Belanja Barang	7.568.865.000	6.588.837.000	10.458.931.000	6.989.930.000
3	Belanja Modal	26.000.000	847.000.000	848.100.000	171.720.000
JUMLAH		18.684.585.000	16.633.368.000	20.976.843.000	15.747.973.000

Keterangan: Alokasi Anggaran TA 2023 (per November 2023) setelah dilakukan penyesuaian

Tabel 6. Alokasi Anggaran TA 2020-2023 Berdasarkan Sumber Dana

(dalam rupiah)

No	Kegiatan	Alokasi Anggaran			
		2020	2021	2022	2023
1	Rupiah Murni (RM)	16.727.085.000	15.228.368.000	19.571.843.000	14.743.973.000
2	Penerimaan Negara Bukan Pajak (PNBP)	1.957.500.000	1.405.000.000	1.405.000.000	1.004.000.000
Jumlah		18.684.585.000	16.633.368.000	20.976.843.000	15.747.973.000

Keterangan: Alokasi Anggaran TA 2023 (per November 2023) setelah dilakukan penyesuaian

Realiasi anggaran diukur dengan membandingkan antara realisasi anggaran dengan pagu dalam DIPA. Dalam penyelenggaraan kegiatan pengelolaan selama Tahun 2022 Balai TN Bali Barat Tahun 2022 mendapat pagu anggaran sebesar Rp 20.976.843.000. Pagu dan realisasi belanja berdasarkan IKK dan Rincian Output ( RO) dapat disajikan pada tabel berikut:

Tabel 7. Pagu dan Realisasi Anggaran Balai TN Bali Barat TA 2022

Indikator Kinerja Kegiatan	Rincian Output (RO)	Anggaran	Realisasi	%
Nilai SAKIP Dirjen KSDAE 80 Poin	5419.EBA.962-Layanan Umum	343.559.000	300.248.292	87,39
	5419.EBA.994-Layanan Perkantoran	13.431.812.000	13.099.751.132	97,53
	5419.EBB.951-Layanan Sarana Internal	90.000.000	90.000.000	100
Luas kawasan hutan yang diinventarisasi dan diverifikasi dengan nilai keanekaragaman hayati tinggi secara partisipatif	6739.REA.001-Kawasan Konservasi Dengan Nilai Keanekaragaman Tinggi	239.615.000	239.615.000	100
Jumlah unit kawasan konservasi yang dilakukan pemantapan (prakondisi) status dan fungsi	6739.PBV.002-Kawasan Konservasi Yang Dilakukan Penetapan (Prakondisi) Status dan Fungsi Untuk Peningkatan Nilai Efektivitas	72.570.000	59.712.500	82,28
Jumlah kawasan konservasi yang ditingkatkan efektivitas pengelolaannya	6740.PBV.006-Kawasan Konservasi Yang Ditingkatkan Efektivitas Pengelolaannya	647.097.000	584.551.922	90,33
Jumlah desa di kawasan konservasi yang mendapatkan akses pemanfaatan KK dan peningkatan usaha ekonomi produktif	6740.QDB.001-Fasilitasi Usaha Ekonomi Produktif di Kawasan Konservasi	149.350.000	132.088.500	88,44
Jumlah Kader Konservasi Yang Dibina	6740.BDC.001-Kader Bina Cinta Alam yang	9.650.000	7.480.000	77,51

<b>Indikator Kinerja Kegiatan</b>	<b>Rincian Output (RO)</b>	<b>Anggaran</b>	<b>Realisasi</b>	<b>%</b>
Melalui Upaya Bina Cinta Alam	Dilibatkan Dalam Pengelolaan Kawasan Konservasi			
Luas kawasan yang diinventarisasi dan diverifikasi dengan nilai keanekaragaman hayati tinggi secara partisipatif	6741.REA.001- Kawasan Perlindungan Keanekaragaman Spesies Genetik TSL	910.315.000	798.689.454	87,74
Jumlah destinasi wisata alam prioritas	5423.QDD.001- Pengembangan Kapasitas Kelompok Masyarakat dalam Rangka Ekowisata (Wisata Alam, SAVE, dan Bahari)	157.560.000	134.079.569	85,10
	5423.RAG.001- Destinasi Wisata Alam Prioritas Yang Dikembangkan Penataan Tapak Pemanfaatan jasa Lingkungan Hutan Konservasi	4.654.315.000	4.565.642.294	98,09
Luas ekosistem yang dipulihkan	6742.REA.002- Pemulihan Ekosistem di Kawasan Konservasi	271.000.000	265.868.000	98,11
<b>JUMLAH</b>		<b>20.976.843.000</b>	<b>20.277.726.663</b>	<b>96,67</b>

Pada tahun 2022 dilakukan 11 kali revisi DIPA, hal ini dilakukan untuk mengoptimalkan penyerapan anggaran. Sedangkan pada Tahun 2023 pagu anggaran DIPA Balai TN Bali Barat sebesar Rp. 15.747.973.000 dengan rincian prognosis serapan anggaran TA 2023 berdasarkan jenis belanja dapat disajikan pada tabel berikut:

Tabel 8. Prognosis Serapan Anggaran TA 2023 Berdasarkan jenis Belanja

*(dalam rupiah)*

<b>No</b>	<b>Jenis Belanja</b>	<b>Alokasi Anggaran</b>	<b>Prognosis Serapan Anggaran</b>	
1	Belanja Pegawai	8.586.323.000	8.456.267.971	98,49%
2	Belanja Barang	6.989.930.000	6.949.620.875	99,42%
3	Belanja Modal	171.720.000	171.433.000	99,83%
<b>JUMLAH</b>		<b>15.747.973.000</b>	<b>15.577.321.846</b>	<b>98,92%</b>

## Bab III

### RENCANA KERJA TAHUN 2024

#### A. STRATEGI DALAM MENDUKUNG PRIORITAS NASIONAL

Pada tahun 2024, anggaran pada KLHK sebagian besar dialokasikan untuk pertumbuhan yang berkualitas dan berkeadilan; (PN 2) Mengembangkan wilayah untuk mengurangi kesenjangan dan menjamin pemerataan; (PN 3) Meningkatkan SDM berkualitas dan berdaya saing; dan (PN 6) Membangun lingkungan hidup, meningkatkan ketahanan bencana dan perubahan iklim. Dirjen KSDAE mengalokasikan anggaran untuk mendukung 3 PN yaitu PN 1, PN 2, dan PN 3.

Dalam rangka mendukung Prioritas Nasional, Balai TN Bali Barat sebagai UPT dari Dirjen KSDAE mendukung 2 PN yaitu (PN 1) Memperkuat ketahanan ekonomi untuk pertumbuhan yang berkualitas dan berkeadilan dan (PN 6) Membangun lingkungan hidup, meningkatkan ketahanan bencana dan perubahan iklim dengan alokasi anggaran sebesar Rp. 4.015.500.000 dari total anggaran Rp. 17.829.731.000.

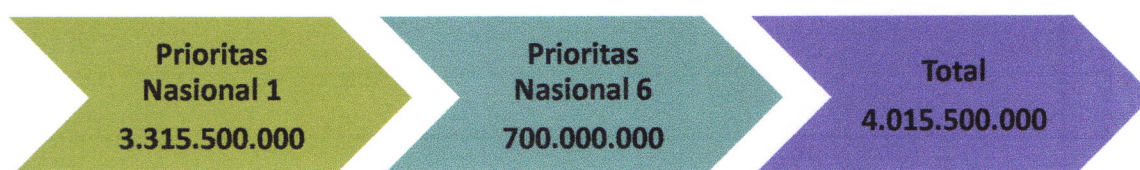

Gambar 5. Alokasi Anggaran Proritas Nasional Balai TN Bali Barat Tahun 2024

#### DUKUNGAN ANGGARAN UNTUK PRIORITAS NASIONAL(PN)

NO	PROGRAM	KEGIATAN	ANGGARAN PRIORITAS NASIONAL (PN)		
			PN 1	PN 6	Jumlah
1	Dukungan Manajemen	Dukungan Manajmen dan Pelaksanaan Tugas Teknis Lainnya Ditjen KSDAE	0	0	0
		<b>Jumlah program</b>	<b>0</b>	<b>0</b>	<b>0</b>
2	Pengelolaan Hutan Berkelanjutan	Perencanaan Kawasan Konservasi	177.000.000	0	177.000.000
		Pengelolaan Kawasan Konservasi	2.438.500.000	0	2.438.500.000
		Konservasi Keanekaragaman Hayati Spesies dan genetik	0	600.000.000	600.000.000
		Pemanfaatan Jasa Lingkungan Kawasan Konservasi	800.000.000	0	600.000.000
		Pemulihan Ekosistem	0	100.000.000	100.000.000
		<b>Jumlah Program</b>	<b>3.315.500.000</b>	<b>700.000.000</b>	<b>4.015.500.000</b>



Dalam mendukung Penerimaan Bukan Pajak (PNBP), Balai TN Bali Barat mendapatkan target PNBP TA 2024 sebesar Rp. 5.091.824.000. Sumber penerimaan tersebut berasal dari pendapatan perizinan di bidang lingkungan hidup dan kehutanan, dan pendapatan iuran di bidang lingkungan hidup dan kehutanan, dan pendapatan wisata alam.

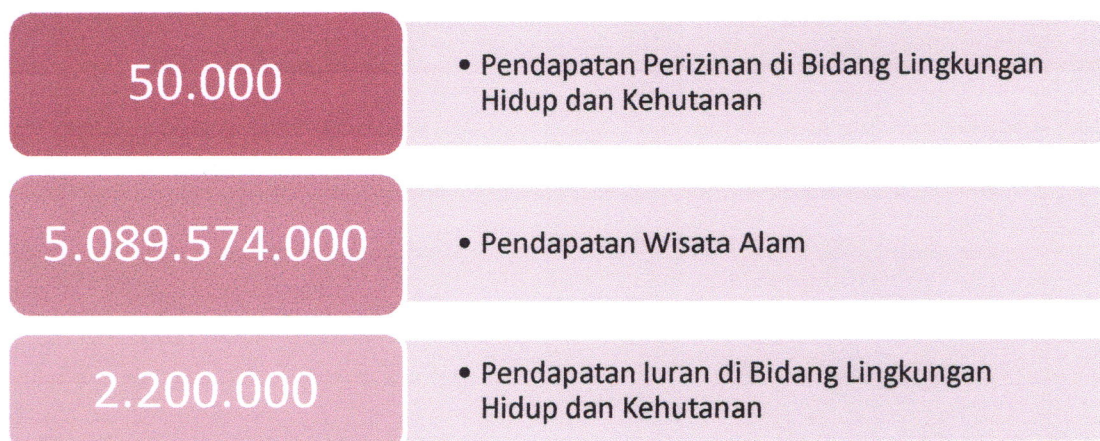

Gambar 6. Target PNBP Balai TN Bali Barat Tahun 2024

Balai TN Bali Barat mengalokasikan belanja kegiatan berbasis masyarakat sebesar Rp. 93.110.000 melalui Fasilitasi Usaha Ekonomi Produktif Di Sekitar Kawasan Konservasi, Kader Bina Cinta Alam Yang Dilibatkan Dalam Pengelolaan Kawasan Konservasi, Patroli Perlindungan Dan Pengamanan Di Kawasan Konservasi, Pemulihan Ekosistem Di Kawasan Konservasi, Ekosistem Esensial, Koridor Hidupan Liar, Taman Kehati, dan ABKT, serta KawasanKonservasi Dengan Nilai Keanekaragaman hayati Tinggi.

## B. KEGIATAN, SASARAN KEGIATAN, INDIKATOR KINERJA KEGIATAN TAHUN 2024

Target kinerja kegiatan (IKK) dalam Rencana Kerja Balai TN Bali Barat Tahun 2024 dapat disajikan pada tabel berikut:

Tabel 9. Rencana Kinerja Kegiatan Tahun 2024

No	Kegiatan/Sasaran Kegiatan	Indikator Kinerja Kegiatan	Target
1	<b>Kegiatan Dukungan Manajemen dan pelaksanaan Tugas Teknis Lainnya Ditjen KSDAE</b>		
	Meningkatnya kondisi birokrasi dan layanan publik yang agile, efektif, dan efisien lingkup Direktorat Jenderal KSDAE	Nilai SAKIP Ditjen KSDAE	71,34 Poin
		Level Maturitas SPIP Ditjen KSDAE	Level
	Laporan Keuangan Ditjen KSDAE yang tertib dan akuntabel		1 Dokumen

No	Kegiatan/Sasaran Kegiatan	Indikator Kinerja Kegiatan	Target
2	<b>Kegiatan Perencanaan Kawasan Konservasi</b>		
	Meningkatnya pemantapan (prakondisi) status dan fungsi kawasan konservasi untuk peningkatan nilai efektivitas	Luas kawasan hutan yang diinventarisasi dan diverifikasi dengan nilai keanekaragaman tinggi secara partisipatif	9.138 hektar
		Jumlah unit kawasan konservasi yang dilakukan pemantapan (prakondisi) status dan fungsi	1 Unit KK
		Jumlah kerjasama penguatan fungsi dan pembangunan strategis pada kawasan konservasi	1 Dokumen
3	<b>Kegiatan Pengelolaan Kawasan Konservasi</b>		
	Terjaminnya kegiatan pemberdayaan masyarakat di kawasan konservasi	Jumlah desa di kawasan konservasi yang mendapatkan pendampingan dalam rangka pemberdayaan masyarakat	6 Desa
		Jumlah Kader Konservasi yang dibina melalui upaya Bina Cinta Alam	3 Orang
		Unit kemitraan konservasi yang ditingkatkan kualitas usahanya	5 Kelompok
	Terjaminnya peningkatan efektivitas pengelolaan kawasan konservasi	Jumlah kawasan konservasi yang ditingkatkan perlindungan penanganan dan pengendalian kebakaran	1 Unit
4	<b>Kegiatan Konservasi Keanekaragaman Hayati Spesies dan Genetik</b>		
	Terjaminnya perlindungan dan pemanfaatan keanekaragaman spesies dan genetik tumbuhan dan satwa liar secara lestari	Jumlah entitas perlindungan dan pengawetan keanekaragaman spesies dan genetik TSL	1 Entitas
		Jumlah penyelamatan satwa liar	1 Kejadian
5	<b>Kegiatan pemanfaatan Jasa Lingkungan Kawasan Konservasi</b>		
	Terjaminnya efektivitas pemanfaatan jasa lingkungan hutan konservasi serta kolaborasi pengelolaan kawasan	Jumlah destinasi wisata alam prioritas	1 Destinasi
6	<b>Kegiatan Pemulihan Ekosistem</b>		
	Meningkatnya pemulihan ekosistem	Luas ekosistem yang dipulihkan	25 Hektar

Alokasi anggaran Balai TN Bali Barat yang bersumber dari Anggaran pendapatan Belanja Negara (APBN) Tahun 2024 sebesar Rp. 17.829.731.000. alokasi tersebut digunakan untuk membiayai gaji dan tunjangan, operasional perkantoran, dan belanja non operasional. alokasi anggaran selama tahun 2024 pada Balai TN bali Barat dapat dijabarkan berdasarkan jenis belanja pada tabel berikut. Sedangkan uraian rencana pembiayaan kegiatan Balai TN Bali Barat pada tahun 2024 adalah sebagaimana diuraikan pada lampiran 1.

Tabel 10. Sumber Pembiayaan dan Jenis Belanja BTN Bali Barat Tahun 2024

*(dalam rupiah)*

Sumber Dana	Belanja Pegawai	Belanja Barang		Belanja Modal	Jumlah
		Operasional	Non Operasional		
RM	8.532.581.000	3.851.650.000	2.209.500.000	1.368.000.000	15.961.731.000
PNBP	0	0	1.868.000.000	0	1.868.000.000
Jumlah	8.532.581.000	3.851.650.000	4.077.500.000	1.368.000.000	17.829.731.000

### C. Pengarusutamaan

Balai Taman Nasional Bali Barat dalam pelaksanaan kegiatan pada tahun 2024 tetap memperhatikan kelestarian lingkungan serta partisipasi dari masyarakat melalui strategi antara lain Pengarusutamaan Kesetaraan Gender (PUG) dan Pengarusutamaan Modal Sosial dan Budaya. Pengarusutamaan Kesetaraan Gender (PUG) yang merupakan strategi untuk mengintegrasikan perspektif gender ke dalam pembangunan, mulai dari penyusunan kebijakan, perencanaan, penganggaran, pelaksanaan, serta pemantauan dan evaluasi. Tujuan dari Pengarusutamaan Gender adalah menjamin terciptanya akses, partisipasi, kontrol, dan manfaat pembangunan bidang KSDAE untuk masyarakat secara seimbang antara perempuan dan laki-laki. Pengarusutamaan gender secara umum telah diaplikasikan oleh Balai Taman Nasional Bali Barat melalui pelibatan masyarakat tanpa membedakan antara laki-laki dan perempuan seperti pada saat kegiatan pendampingan kelompok masyarakat dan peningkatan kapasitas kelompok masyarakat disekitar desa penyangga.

Pengarusutamaan Modal Sosial dan Budaya merupakan internalisasi nilai dan pendayagunaan kekayaan budaya untuk mendukung seluruh proses pembangunan. Balai Taman Nasional Bali Barat dalam mendukung Pengarusutamaan Modal sosial dan Budaya antara lain terdapatnya zona religi di Taman Nasional Bali Barat. Zona religi merupakan zona untuk mengakomodir keberadaan pura yang merupakan tempat ibadah umat hindu yang terdapat di dalam kawasan.

---

## **Bab IV PENUTUP**

Renja Balai Taman Nasional Bali Barat Tahun 2024 merupakan pedoman dan acuan dalam melaksanakan kegiatan Pengelolaan Taman Nasional mulai 1 Januari 2024 - 31 Desember 2024. Renja ini mengacu pada Renja Ditjen KSDAE Tahun 2024. Renja ini juga merupakan penjabaran tahun terakhir dari Rencana Strategis (Renstra) Balai Taman Nasional Bali Barat Tahun 2020 - 2024.

Dalam dokumen Renja Balai Taman Nasional Bali Barat Tahun 2024 belum sepenuhnya mengatur secara detail tata waktu dan penanggung jawab kegiatan yang dilaksanakan Balai Taman Nasional Bali Barat tahun 2024. Oleh karena itu, dalam rangka optimalisasi pengelolaan pada tingkat operasional detail kegiatan juga perlu disusun Petunjuk Operasional Kegiatan (POK) tahun 2024.

Serangkaian kegiatan yang direncanakan pada tahun 2024, diharapkan dapat menjawab segala permasalahan dan dinamika pengelolaan taman nasional saat ini sehingga keanekaragaman hayati dan ekosistem TNBB dapat terjaga dengan baik dan dapat memberikan manfaat bagi masyarakat baik secara langsung maupun tidak langsung. Namun demikian, keberhasilan pelaksanaan pengelolaan Balai Taman Nasional Bali Barat tahun 2024 juga sangat ditentukan oleh pelaksanaan pengawasan dan pengendalian serta dukungan dari *stakeholder* terkait khususnya pemerintah daerah dan masyarakat sekitar kawasan.

---

# LAMPIRAN

## Lampiran 1

KODE	PROGRAM/KEGIATAN/KRO/RO/KOMPONEN /SUBKOMP/DETIL	VOLUME	JUMLAH
029.05.FF	Program Pengelolaan Hutan Berkelanjutan		4,095,500,000
5423	Pemanfaatan Jasa Lingkungan Kawasan Konservasi		800,000,000
5423.RBK	Prasarana Bidang Pertanian, Kehutanan dan Lingkungan Hidup[Base Line]	1.0 unit, Hektar, KK, Literdetik, SR, Kawasan	800,000,000
	Lokasi : KAB. JEMBRANA		
5423.RBK.001	Destinasi Wisata Alam Prioritas yang Dikembangkan	1.0 unit	800,000,000
052	embangunan Sarana Prasarana Wisata Alam		600,000,000
A	Pembangunan Sarpras Dasar		600,000,000
532111	Belanja Modal Peralatan dan Mesin		240,000,000
	(KPPN.132-Singaraja )		
	- Laptop	4.0 UNIT	60,000,000
	- Layar Monitor Sitroom	1.0 UNIT	40,000,000
	- Kamera Underwater dan Kelengkapannya (Housing, handle camera housing, baterai, memory)	2.0 UNIT	140,000,000
533111	Belanja Modal Gedung dan Bangunan		160,000,000
	(KPPN.132-Singaraja )		
	- Wantilan/Shelter di Prapat Agung	2.0 UNIT	90,000,000
	- Pembuatan Portal di Prapat Agung	1.0 UNIT	70,000,000
534151	Belanja Penambahan Nilai Irigasi		200,000,000
	(KPPN.132-Singaraja )		
	- Rehab tanggul di Pos 1 Resort Pulau Menjangan	1.0 UNIT	200,000,000
053	Informasi dan Promosi Pengelolaan Wisata Alam		200,000,000
A	Pameran FTN TWA		74,500,000
521211	Belanja Bahan		5,500,000
	(KPPN.132-Singaraja )		
	- Bahan Pameran FTN (Souvenir)	1.0 KEG	5,000,000
	- ATK dan Penggandaan Laporan	1.0 KEG	500,000
522141	Belanja Sewa		45,000,000
	(KPPN.132-Singaraja )		
	- Sewa stand pameran	1.0 KEG	27,000,000
	- Dekorasi Stand Pameran	1.0 KEG	18,000,000
524111	Belanja Perjalanan Dinas Biasa		24,000,000
	(KPPN.132-Singaraja )		
	- Tiket dan biaya transportasi (4 ORG x 1 KALI)	4.0 OK	11,800,000
	- Uang harian (4 ORG x 3 HARI x 1 KALI)	12.0 OHK	6,360,000
	- Biaya penginapan (4 ORG x 2 HARI x 1 KALI)	8.0 OHK	5,840,000
B	Bahan Promosi		27,000,000
521811	Belanja Barang Persediaan Barang Konsumsi		27,000,000
	(KPPN.132-Singaraja )		
	- Pembelian Tas Souvenir, Tumbler, Flashdisk, Gantungan Kunci, Boneka	1.0 KEG	7,000,000
	- Pencetakan Kalender	200.0 BH	20,000,000
C	Kampanye Lingkungan Hidup Melalui Kegiatan Clean Up di Taman Nasional Bali Barat		9,300,000
521211	Belanja Bahan		8,700,000
	(KPPN.132-Singaraja )		
	- Peralatan	1.0 KEG	8,200,000
	- Konsumsi peserta 10 ORG x 2 KEG	20.0 ORG	500,000

KODE	PROGRAM/KEGIATAN/KRO/RO/KOMPONEN /SUBKOMP/DETIL	VOLUME	JUMLAH
524111	<u>Belanja Perjalanan Dinas Biasa</u>		600,000
	(KPPN.132-Singaraja )		
D	- Petugas pendamping 2 ORG x 2 KEG	4.0 OHK	600,000
	<u>Pengelolaan Pengunjung Wisata</u>		9,700,000
521211	<u>Belanja Bahan</u>		1,000,000
	(KPPN.132-Singaraja )		
	- ATK	1.0 THN	500,000
	- Penggandaan laporan	1.0 THN	500,000
524111	<u>Belanja Perjalanan Dinas Biasa</u>		8,700,000
	(KPPN.132-Singaraja )		
	- Penyetoran uang PNBK ke bank 2 ORG x 12 KL	24.0 OHK	3,600,000
	- Perjalanan Monitoring Karcis Masuk Kawasan	21.0 OHK	3,150,000
	- Perjalanan monitoring dan Evaluasi	13.0 OHK	1,950,000
E	<u>Promosi Wisata Alam Tingkat Nasional</u>		79,500,000
521211	<u>Belanja Bahan</u>		5,500,000
	(KPPN.132-Singaraja )		
	- ATK, penggandaan laporan	1.0 KEG	500,000
	- Bahan Pameran (Dekorasi, Souvenir)	1.0 KEG	5,000,000
522141	<u>Belanja Sewa</u>		50,000,000
	(KPPN.132-Singaraja )		
	- Sewa stand pameran	1.0 KEG	45,000,000
	- Dekorasi Stand Pameran	1.0 KEG	5,000,000
524111	<u>Belanja Perjalanan Dinas Biasa</u>		24,000,000
	(KPPN.132-Singaraja )		
	- Tiket dan biaya transportasi (4 ORG x 1 KALI)	4.0 OK	11,800,000
	- Uang harian (4 ORG x 3 HARI x 1 KALI)	12.0 OHK	6,360,000
	- Biaya penginapan (4 ORG x 2 HARI x 1 KALI)	8.0 OHK	5,840,000
6739	<u>Perencanaan Kawasan Konservasi</u>		257,000,000
6739.AEC	<u>Kerja sama[Base Line]</u>	1.0 Kesepakatan, Dokumen, Kegiatan	80,000,000
	Lokasi : KAB. JEMBRANA		
6739.AEC.001	<u>Tata Kelola Kerja Sama di Kawasan Konservasi</u>	1.0 Dokumen	80,000,000
051	<u>Tata Kelola Kerja Sama Kawasan Konservasi</u>		80,000,000
A	<u>Kegiatan Bimtek Kerjasama Pengelolaan Kawasan Konservasi</u>		28,620,000
521211	<u>Belanja Bahan</u>		3,220,000
	(KPPN.132-Singaraja )		
	- Penggandaan dokumen dan laporan	1.0 KEG	1,000,000
	- ATK, penggandaan laporan, Dokumentasi	1.0 KEG	720,000
	- Konsumsi 30 ORG x 1 KEG	30.0 KEG	1,200,000
	- Spanduk ukuran 5 m2	1.0 BUAH	300,000
521213	<u>Belanja Honor Output Kegiatan</u>		600,000
	(KPPN.132-Singaraja )		
	- Kepanitiaan 2 ORG x 1 KEG	2.0 ORG	600,000
521219	<u>Belanja Barang Non Operasional Lainnya</u>		4,500,000
	(KPPN.132-Singaraja )		
	- Uang saku Peserta 30 ORG x 1 KEG	30.0 ORANG	4,500,000
524111	<u>Belanja Perjalanan Dinas Biasa</u>		20,300,000
	(KPPN.132-Singaraja )		
	> Koordinasi/Konsultasi		2,300,000

KODE	PROGRAM/KEGIATAN/KRO/RO/KOMPONEN /SUBKOMP/DETIL	VOLUME	JUMLAH
	- uang harian koordinasi/konsultasi ke instansi	5.0 OT	2,300,000
	> Perjalanan dinas narasumber		12,000,000
	- Tiket dan biaya transportasi (2 ORG x 1 KEG)	2.0 OK	6,000,000
	- Uang harian (2 ORG x 3 HARI x 1 KALI)	6.0 OHK	2,880,000
	- Biaya penginapan (2 ORG x 2 HARI x 1 KALI)	4.0 OHK	3,120,000
	> Koordinasi/Konsultasi/undangan		6,000,000
	- Tiket dan biaya transportasi (1 ORG x 1 KALI)	1.0 OK	2,950,000
	- Uang harian (1 ORG x 3 HARI x 1 KALI)	3.0 OHK	1,590,000
	- Biaya penginapan (1 ORG x 2 HARI x 1 KALI)	2.0 OHK	1,460,000
B	<i>Kegiatan Monitoring dan Evaluasi Pelaksanaan Kerjasama</i>		28,700,000
521211	<u>Belanja Bahan</u> (KPPN.132-Singaraja )		3,300,000
	- Penggandaan laporan, Dokumentasi	1.0 KEG	1,000,000
	- ATK_dokumentasi	1.0 KEG	800,000
	- Konsumsi 30 ORG x 1 KEG	30.0 ORG	1,200,000
	- Spanduk ukuran 5 m2	1.0 KEG	300,000
521213	<u>Belanja Honor Output Kegiatan</u> (KPPN.132-Singaraja )		600,000
	- Kepanitiaan 2 ORG x 1 KEG	2.0 OK	600,000
521219	<u>Belanja Barang Non Operasional Lainnya</u> (KPPN.132-Singaraja )		4,500,000
	- Uang saku Peserta 30 ORG x 1 KEG	30.0 ORG	4,500,000
524111	<u>Belanja Perjalanan Dinas Biasa</u> (KPPN.132-Singaraja )		20,300,000
	> Koordinasi/Konsultasi		2,300,000
	- Koordinasi/konsultasi ke instansi	5.0 OT	2,300,000
	> perjalanan dinas narasumber		12,000,000
	- Tiket dan biaya transportasi (2 ORG x 1 KEG)	2.0 OK	6,000,000
	- Uang harian (2 ORG x 3 HARI x 1 KALI)	6.0 OHK	2,880,000
	- Biaya penginapan (2 ORG x 2 HARI x 1 KALI)	4.0 OHK	3,120,000
	> Koordinasi/Konsultasi/Undangan		6,000,000
	- Tiket dan biaya transportasi (1 ORG x 1 KALI)	1.0 OK	2,950,000
	- Uang harian (1 ORG x 3 HARI x 1 KALI)	3.0 OHK	1,590,000
	- Biaya penginapan (1 ORG x 2 HARI x 1 KALI)	2.0 OHK	1,460,000
C	<i>Konsultasi dan Koordinasi</i>		22,680,000
524111	<u>Belanja Perjalanan Dinas Biasa</u> (KPPN.132-Singaraja )		22,680,000
	> Koordinasi/Konsultasi/Undangan		7,000,000
	- Tiket dan biaya transportasi (1 ORG x 1 KALI)	1.0 OK	2,690,000
	- Uang harian (1 ORG x 4 HARI x 1 KALI)	4.0 OHK	2,120,000
	- Biaya penginapan (1 ORG x 3 HARI x 1 KALI)	3.0 OHK	2,190,000
	> Koordinasi/Konsultasi/Undangan		3,680,000
	- uang harian koordinasi/konsultasi/undangan ke instansi	8.0 OT	3,680,000
	> Koordinasi/Konsultasi/Undangan		12,000,000
	- Tiket dan biaya transportasi (2 ORG x 1 KALI)	2.0 OK	5,900,000
	- Uang harian (2 ORG x 3 HARI x 1 KALI)	6.0 OHK	3,180,000
	- Biaya penginapan (2 ORG x 2 HARI x 1 KALI)	4.0 OHK	2,920,000
6739.QDB	Fasilitasi dan Pembinaan Lembaga[Base Line]	1.0 Lembaga, Unit Kerja, Tim, Literdetik, SR, Kawasan	17,000,000



KODE	PROGRAM/KEGIATAN/KRO/RO/KOMPONEN /SUBKOMP/DETIL	VOLUME	JUMLAH
6739.QDB.001	Lokasi : KAB. JEMBRANA Kawasan Konservasi yang dilakukan Pemolaan, Penataan dan Rencana Pengelolaan KK	1.0 Unit Kerja	17,000,000
052	Penataan dan Rencana Pengelolaan KK dan Penandaan		17,000,000
A	Penyusunan RPJPN tahun 2024		17,000,000
521211	<u>Belanja Bahan</u> (KPPN.132-Singaraja )		3,300,000
	- ATK	1.0 KEG	800,000
	- Konsumsi 30 ORG x 1 KEG	30.0 ORG	1,200,000
	- Penggandaan dokumen dan laporan	1.0 KEG	1,000,000
	- Spanduk ukuran 5 m2	1.0 KEG	300,000
521213	<u>Belanja Honor Output Kegiatan</u> (KPPN.132-Singaraja )		900,000
	- Kepanitiaan 3 ORG x 1 KEG	3.0 KEG	900,000
521219	<u>Belanja Barang Non Operasional Lainnya</u> (KPPN.132-Singaraja )		4,500,000
	- Uang saku Peserta 30 ORG x 1 KEG	30.0 ORG	4,500,000
524111	<u>Belanja Perjalanan Dinas Biasa</u> (KPPN.132-Singaraja )		8,300,000
	> Koordinasi/Konsultasi/undangan		2,300,000
	- Uang harian Koordinasi/konsultasi ke instansi	5.0 OT	2,300,000
	> Perjalanan narasumber		6,000,000
	- Tiket dan biaya transportasi (1 ORG x 1 KALI)	1.0 OK	2,920,000
	- Uang harian (1 ORG x 3 HARI x 1 KALI)	3.0 OHK	1,440,000
	- Biaya penginapan (1 ORG x 2 HARI x 1 KALI)	2.0 OHK	1,640,000
6739.REA	Konservasi Kawasan/Rehabilitasi Ekosistem[Base Line] Lokasi : KAB. JEMBRANA	9138.0 Hektar, Ton	160,000,000
6739.REA.001	Kawasan Konservasi Dengan Nilai Keanekaragaman Hayati Tinggi	9138.0 Hektar	160,000,000
051	Data Inventarisasi, Verifikasi Potensi dan Permasalahan KK		160,000,000
A	Pengolahan dan Analisis Citra Satelit Tipe Ekosistem dan Sebaran Satwa Liar Desk Study		13,460,000
521211	<u>Belanja Bahan</u> (KPPN.132-Singaraja )		860,000
	- ATK, Penggandaan Laporan	1.0 KEG	400,000
	- Alat dan bahan	1.0 KEG	460,000
521219	<u>Belanja Barang Non Operasional Lainnya</u> (KPPN.132-Singaraja )		5,000,000
	- Penyusunan peta pengolahan citra satelit secara komprehensif Kajian Tipe Ekosistem	1.0 KEG	5,000,000
524111	<u>Belanja Perjalanan Dinas Biasa</u> (KPPN.132-Singaraja )		7,600,000
	- Petugas 5 ORG x 4 HR x 2 KEG	40.0 OH	7,600,000
B	Groundchek Data Penutupan Lahan		50,640,000
521211	<u>Belanja Bahan</u> (KPPN.132-Singaraja )		22,200,000
	- Alat dan bahan	3.0 KEG	15,000,000
	- ATK, penggandaan laporan	3.0 KEG	1,200,000
	- Peta	3.0 KEG	3,000,000
	- Camping unit	3.0 KEG	3,000,000
521219	<u>Belanja Barang Non Operasional Lainnya</u> (KPPN.132-Singaraja )		7,920,000

KODE	PROGRAM/KEGIATAN/KRO/RO/KOMPONEN /SUBKOMP/DETIL	VOLUME	JUMLAH
524111	- Upah Buruh (3 ORG x 6 HR x 3 keg)	54.0 OH	5,670,000
	- Perlengkapan lapangan Petugas (5 org x 3 keg)	15.0 ORG	2,250,000
	<b>Belanja Perjalanan Dinas Biasa</b>		20,520,000
	(KPPN.132-Singaraja )		
	- Petugas (6 org x 6 hr x 3 keg)	108.0 OH	20,520,000
C	<b>Groundcheck Data Tipe Ekosistem dan Sebaran Satwa Liar</b>		50,640,000
521211	<b>Belanja Bahan</b>		22,200,000
	(KPPN.132-Singaraja )		
	- Alat dan bahan	3.0 KEG	15,000,000
	- ATK, penggandaan laporan	3.0 KEG	1,200,000
	- Peta	3.0 KEG	3,000,000
	- Camping unit	3.0 KEG	3,000,000
521219	<b>Belanja Barang Non Operasional Lainnya</b>		7,920,000
	(KPPN.132-Singaraja )		
	- Upah Buruh (3 ORG x 6 HR x 3 keg)	54.0 OH	5,670,000
	- Perlengkapan lapangan Petugas (5 org x 3 keg)	15.0 ORG	2,250,000
524111	<b>Belanja Perjalanan Dinas Biasa</b>		20,520,000
	(KPPN.132-Singaraja )		
	- Petugas (6 org x 6 hr x 3 keg)	108.0 OH	20,520,000
D	<b>Pembahasan Hasil Verifikasi Groundcheck Penutupan Lahan dan Tipe Ekosistem</b>		27,260,000
521211	<b>Belanja Bahan</b>		7,760,000
	(KPPN.132-Singaraja )		
	- Konsumsi 30 ORG x 1 KEG	30.0 ORG	1,200,000
	- ATK, penggandaan laporan	1.0 KEG	260,000
	- Peta	3.0 EKS	6,000,000
	- Spanduk ukuran 5 m2	1.0 KEG	300,000
521213	<b>Belanja Honor Output Kegiatan</b>		1,500,000
	(KPPN.132-Singaraja )		
	- Kepanitiaan 3 ORG x 1 KEG	5.0 OK	1,500,000
524111	<b>Belanja Perjalanan Dinas Biasa</b>		18,000,000
	(KPPN.132-Singaraja )		
	> perjalanan Dinas Narasumber		12,000,000
	- Tiket dan biaya transportasi (2 ORG x 1 KALI)	2.0 OK	6,000,000
	- Uang harian (2 ORG x 3 HARI x 1 KALI)	6.0 OHK	2,880,000
	- Biaya penginapan (2 ORG x 2 HARI x 1 KALI)	4.0 OHK	3,120,000
	> Koordinasi/Konsultasi/Undangan		6,000,000
	- Tiket dan biaya transportasi (1 ORG x 1 KALI)	1.0 OK	2,950,000
	- Uang harian (1 ORG x 3 HARI x 1 KALI)	3.0 OHK	1,590,000
	- Biaya penginapan (1 ORG x 2 HARI x 1 KALI)	2.0 OHK	1,460,000
E	<b>Koordinasi dan konsultasi</b>		18,000,000
524111	<b>Belanja Perjalanan Dinas Biasa</b>		18,000,000
	(KPPN.132-Singaraja )		
	- Tiket dan biaya transportasi (3 ORG x 1 KALI)	3.0 OK	8,850,000
	- Uang harian (3 ORG x 3 HARI x 1 KALI)	9.0 OHK	4,770,000
	- Biaya penginapan (3 ORG x 2 HARI x 1 KALI)	6.0 OHK	4,380,000
6740	<b>Pengelolaan Kawasan Konservasi</b>		2,338,500,000
6740.QDC	<b>Fasilitasi dan Pembinaan Masyarakat(Base Line)</b>	3.0 Orang, Unit Kerja, Tim	82,500,000
	Lokasi : KAB. JEMBRANA		

KODE	PROGRAM/KEGIATAN/KRO/RO/KOMPONEN /SUBKOMP/DETIL	VOLUME	JUMLAH
6740.QDC.001	Kader Bina Cinta Alam yang dilibatkan dalam Pengelolaan Kawasan Konservasi	3.0 Orang	82,500,000
051	Pengembangan kader Konservasi		47,500,000
A	Kegiatan Pelatihan Penulisan Konservasi Melalui Media Sosial		18,200,000
521211	<u>Belanja Bahan</u> (KPPN.132-Singaraja )		1,950,000
	- Konsumsi 20 ORG	20.0 ORG	800,000
	- Alat dan bahan	1.0 KEG	500,000
	- ATK penggandaan laporan dokumentasi	1.0 KEG	400,000
	- Spanduk ukuran 4 m2	1.0 BUAH	250,000
521213	<u>Belanja Honor Output Kegiatan</u> (KPPN.132-Singaraja )		600,000
	- Kepanitiaan 2 ORG	2.0 ORG	600,000
521219	<u>Belanja Barang Non Operasional Lainnya</u> (KPPN.132-Singaraja )		3,000,000
	- Uang Saku Peserta 20 ORG	20.0 ORG	3,000,000
522151	<u>Belanja Jasa Profesi</u> (KPPN.132-Singaraja )		3,600,000
	- Honorarium Narasumber/Pembahas 2 ORG x 2 JAM	4.0 OJ	3,600,000
524111	<u>Belanja Perjalanan Dinas Biasa</u> (KPPN.132-Singaraja )		9,050,000
	> Koordinasi/Konsultasi/undangan		750,000
	- Uang harian Koordinasi/konsultasi/undangan	5.0 OT	750,000
	> Perjalanan dinas narasumber		6,000,000
	- Tiket dan biaya transportasi (2 ORG x 1 KALI)	2.0 OK	2,620,000
	- Uang harian (2 ORG x 2 HARI x 1 KALI)	4.0 OHK	1,920,000
	- Biaya penginapan (2 ORG x 1 HARI x 1 KALI)	2.0 OHK	1,460,000
	> Koordinasi/Konsultasi/undangan		2,300,000
	- uang harian Koordinasi/konsultasi/undangan	5.0 OT	2,300,000
B	<i>Koordinasi dan Konsultasi</i>		29,300,000
524111	<u>Belanja Perjalanan Dinas Biasa</u> (KPPN.132-Singaraja )		29,300,000
	> Koordinasi/Konsultasi/Undangan		2,300,000
	- Uang Harian Koordinasi/konsultasi/undangan	5.0 OT	2,300,000
	> Koordinasi/Konsultasi/Undangan		18,000,000
	- Tiket dan biaya transportasi ( ORG x 1 KALI)	3.0 OK	8,850,000
	- Uang harian (3 ORG x 3 HARI x 1 KALI)	9.0 OHK	4,770,000
	- Biaya penginapan (3 ORG x 2 HARI x 1 KALI)	6.0 OHK	4,380,000
	> Koordinasi/Konsultasi/Undangan		9,000,000
	- Tiket dan biaya transportasi (3 ORG x 1 KALI)	3.0 OHK	1,320,000
	- Uang harian (3 ORG x 3 HARI x 1 KALI)	9.0 OHK	3,690,000
	- Biaya penginapan (3 ORG x 2 HARI x 1 KALI)	6.0 OHK	3,990,000
052	Sosialisasi Bina Cinta Alam		35,000,000
A	Kegiatan Bina Cinta Alam Melalui Pengenalan Taman Nasional ke Saka Wanabakti		18,620,000
521211	<u>Belanja Bahan</u> (KPPN.132-Singaraja )		2,370,000
	- Konsumsi 20 ORG	20.0 ORG	800,000
	- Alat dan bahan	1.0 KEG	720,000
	- ATK penggandaan laporan dokumentasi	1.0 KEG	550,000

KODE	PROGRAM/KEGIATAN/KRO/RO/KOMPONEN /SUBKOMP/DETIL	VOLUME	JUMLAH
	- Spanduk ukuran 5 m2	1.0 BUAH	300,000
521213	<u>Belanja Honor Output Kegiatan</u> (KPPN.132-Singaraja )		600,000
	- Kepanitiaan 2 ORG	2.0 ORG	600,000
521219	<u>Belanja Barang Non Operasional Lainnya</u> (KPPN.132-Singaraja )		3,000,000
	- Uang Saku Peserta 20 ORG	20.0 ORG	3,000,000
522151	<u>Belanja Jasa Profesi</u> (KPPN.132-Singaraja )		3,600,000
	- Honorarium Narasumber/Pembahas 2 ORG x 2 JAM	4.0 OJ	3,600,000
524111	<u>Belanja Perjalanan Dinas Biasa</u> (KPPN.132-Singaraja )		9,050,000
	> Perjalanan dinas narasumber		6,000,000
	- Tiket dan biaya transportasi (2 ORG x 1 KALI)	2.0 OK	2,620,000
	- Uang harian (2 ORG x 2 HARI x 1 KALI)	4.0 OHK	1,920,000
	- Biaya penginapan (2 ORG x 1 HARI x 1 KALI)	2.0 OHK	1,460,000
	> Koordinasi/Konsultasi/undangan		2,300,000
	- Uang harian Koordinasi/konsultasi/undangan	5.0 OT	2,300,000
	> Koordinasi/Konsultasi/undangan		750,000
	- Uang harian Koordinasi/konsultasi/undangan	5.0 OT	750,000
B	<i>Koordinasi dan Konsultasi</i>		16,380,000
524111	<u>Belanja Perjalanan Dinas Biasa</u> (KPPN.132-Singaraja )		16,380,000
	> Koordinasi/Konsultasi/Undangan		12,000,000
	- Tiket dan biaya transportasi (2 ORG x 1 KALI)	2.0 OK	5,900,000
	- Uang harian (2 ORG x 3 HARI x 1 KALI)	6.0 OHK	3,180,000
	- Biaya penginapan (2 ORG x 2 HARI x 1 KALI)	4.0 OHK	2,920,000
	> Koordinasi/konsultasi/undangan		1,380,000
	- Uang harian koordinasi/konsultasi/undangan	3.0 OT	1,380,000
	> Koordinasi/konsultasi/undangan		3,000,000
	- Tiket dan biaya transportasi (1 ORG x 1 KALI)	1.0 OHK	440,000
	- Uang harian (1 ORG x 3 HARI x 1 KALI)	3.0 OHK	1,230,000
	- Biaya penginapan 1 ORG x 2 HARI x 1 KALI)	2.0 OHK	1,330,000
6740.QDD	<u>Fasilitasi dan Pembinaan Kelompok Masyarakat[Base Line]</u> Lokasi : KAB. JEMBRANA	5.0 Kelompok Masyarakat	100,000,000
6740.QDD.001	<u>Unit Kemitraan Konservasi yang Ditingkatkan Kualitas Usahanya</u>	5.0 Kelompok Masyarakat	100,000,000
051	<u>Fasilitasi Kelompok Kemitraan Konservasi yang Ditingkatkan Usahanya</u>		100,000,000
A	<i>Penyusunan RPL Kelompok Kemitraan Konservasi</i>		15,000,000
521211	<u>Belanja Bahan</u> (KPPN.132-Singaraja )		12,000,000
	- Alat dan Bahan 5 KLMPK x 2 KL	10.0 KALI	4,000,000
	- ATK penggandaan laporan	5.0 KLMPK	2,000,000
	- Konsumsi 20 ORG x 5 KLMPK x 2 KL	200.0 ORG	6,000,000
524111	<u>Belanja Perjalanan Dinas Biasa</u> (KPPN.132-Singaraja )		3,000,000
	- Petugas pendamping 2 ORG x 5 KLMPK x 2 KL	20.0 OH	3,000,000
B	<i>Penyusunan RKT Kelompok Kemitraan Konservasi</i>		15,000,000
521211	<u>Belanja Bahan</u>		12,000,000

KODE	PROGRAM/KEGIATAN/KRO/RO/KOMPONEN /SUBKOMP/DETIL	VOLUME	JUMLAH
	(KPPN.132-Singaraja )		
	- Alat dan Bahan 5 KLMPK x 2 KL	10.0 KALI	4,000,000
	- ATK penggandaan laporan	5.0 KLMPK	2,000,000
	- Konsumsi 20 ORG x 5 KLMPK x 2 KL	200.0 ORG	6,000,000
524111	<u>Belanja Perjalanan Dinas Biasa</u>		3,000,000
	(KPPN.132-Singaraja )		
	- Petugas pendamping 2 ORG x 5 KLMPK x 2 KL	20.0 OH	3,000,000
C	<i>Pendampingan Kelompok Kemitraan Konservasi</i>		11,660,000
521211	<u>Belanja Bahan</u>		8,660,000
	(KPPN.132-Singaraja )		
	- Konsumsi 20 ORG x 5 KLMPK x 2 KL	200.0 ORG	6,000,000
	- - Alat dan bahan	2.0 KEG	1,060,000
	- ATK penggandaan laporan dokumentasi	2.0 KEG	1,000,000
	- - Spanduk ukuran 5 m2	2.0 KEG	600,000
524111	<u>Belanja Perjalanan Dinas Biasa</u>		3,000,000
	(KPPN.132-Singaraja )		
	- Petugas pendamping 2 ORG x 5 KLMPK x 2 KL	20.0 OH	3,000,000
D	<i>Peningkatan Kapasitas Kelompok Berupa Pengenalan, Pengemasan dan Pemasaran Produk UMKM</i>		57,420,000
521211	<u>Belanja Bahan</u>		9,500,000
	(KPPN.132-Singaraja )		
	- ATK penggandaan laporan dokumentasi 5 KLMPK x 1 KEG	5.0 KEG	2,500,000
	- Alat dan bahan praktek 5 KLMPK x 1 KEG	5.0 KEG	2,500,000
	- Konsumsi 20 ORG x 5 KLMPK x 1 KEG	100.0 ORG	3,000,000
	- Spanduk ukuran 5 m2 5 KLMPK x 1 KEG	5.0 KEG	1,500,000
521213	<u>Belanja Honor Output Kegiatan</u>		3,000,000
	(KPPN.132-Singaraja )		
	- Kepanitiaan 2 ORG x 5 KLMPK x 1 KEG	10.0 ORG	3,000,000
521219	<u>Belanja Barang Non Operasional Lainnya</u>		15,000,000
	(KPPN.132-Singaraja )		
	- Uang saku peserta (20 ORG x 5 KLMPK x 1 KEG)	100.0 ORG	15,000,000
522151	<u>Belanja Jasa Profesi</u>		9,000,000
	(KPPN.132-Singaraja )		
	- Honorarium Narasumber/Pembahas 1 ORG x 5 KLMPK x 1 KEG x 2 JAM	10.0 OJ	9,000,000
524111	<u>Belanja Perjalanan Dinas Biasa</u>		20,920,000
	(KPPN.132-Singaraja )		
	> Perjalanan dinas narasumber		20,000,000
	- Tiket dan biaya transportasi (10 ORG x 1 KALI)	10.0 OK	10,400,000
	- Uang harian (10 ORG x 2 HARI x 1 KALI)	20.0 OHK	9,600,000
	> Koordinasi/Konsultasi/undangan		920,000
	- uang harian Koordinasi/konsultasi/undangan	2.0 OT	920,000
E	<i>Koordinasi dan Konsultasi</i>		920,000
524111	<u>Belanja Perjalanan Dinas Biasa</u>		920,000
	(KPPN.132-Singaraja )		
	- Koordinasi/konsultasi/undangan	2.0 OT	920,000
6740.QEH	<u>Bantuan Kelompok Masyarakat[Base Line]</u>	1.0 Kelompok Masyarakat, DesaKelurahan, Tim, Usaha Mikro, Milyar, Dokumen, Kilo Liter	256,000,000
	Lokasi : KAB. JEMBRANA		

KODE	PROGRAM/KEGIATAN/KRO/RO/KOMPONEN /SUBKOMP/DETIL	VOLUME	JUMLAH
6740.QEH.001	Fasilitasi Usaha Ekonomi Produktif di Sekitar Kawasan Konservasi	1.0 Kelompok Masyarakat	256,000,000
051	Pengembangan Kelembagaan dalam Rangka Pembedayaan Masyarakat		40,000,000
A	<i>Penyusunan RPL Kelompok di Desa Penyangga (Desa Gilimanuk, Desa Melaya, Desa Blimbingsari, Desa Ekasari, Desa Sumberklampok, dan Desa Pejarakan)</i>		17,100,000
521211	<u>Belanja Bahan</u> (KPPN.132-Singaraja )		14,400,000
	- Alat dan Bahan 9 KLMPK x 1 KL	9.0 KALI	4,500,000
	- ATK penggandaan laporan	9.0 KLMPK	4,500,000
	- Konsumsi 20 ORG x 9 KLMPK x 1 KL	180.0 ORG	5,400,000
524111	<u>Belanja Perjalanan Dinas Biasa</u> (KPPN.132-Singaraja )		2,700,000
	- Petugas pendamping 2 ORG x 9 KLMPK x 1 KL	18.0 OH	2,700,000
B	<i>Penyusunan RKT Kelompok di Desa Penyangga (Desa Gilimanuk, Desa Melaya, Desa Blimbingsari, Desa Ekasari, Desa Sumberklampok, dan Desa Pejarakan)</i>		17,100,000
521211	<u>Belanja Bahan</u> (KPPN.132-Singaraja )		14,400,000
	- Alat dan Bahan 9 KLMPK x 1 KL	9.0 KALI	4,500,000
	- ATK penggandaan laporan	9.0 KLMPK	4,500,000
	- Konsumsi 20 ORG x 9 KLMPK x 1 KL	180.0 ORG	5,400,000
524111	<u>Belanja Perjalanan Dinas Biasa</u> (KPPN.132-Singaraja )		2,700,000
	- Petugas pendamping 2 ORG x 9 KLMPK x 1 KL	18.0 OH	2,700,000
C	<i>Monitoring dan Evaluasi</i>		5,800,000
521211	<u>Belanja Bahan</u> (KPPN.132-Singaraja )		1,050,000
	- ATK, Penggandaan Laporan	1.0 KEG	1,050,000
524111	<u>Belanja Perjalanan Dinas Biasa</u> (KPPN.132-Singaraja )		4,750,000
	- Petugas monitoring 5 ORG x 5 KEG	25.0 OH	4,750,000
052	Fasilitasi Pendampingan Masyarakat dalam rangka Pembedayaan Masyarakat		46,000,000
A	<i>Pendampingan Kelompok di Desa Penyangga (Desa Gilimanuk, Desa Melaya, Desa Blimbingsari, Desa Ekasari, Desa Sumberklampok, dan Desa Pejarakan)</i>		36,000,000
521211	<u>Belanja Bahan</u> (KPPN.132-Singaraja )		27,900,000
	- Spanduk ukuran 5 m2	9.0 KLMPK	2,700,000
	- Alat dan Bahan	9.0 KEG	4,500,000
	- ATK penggandaan laporan	9.0 KLPMK	4,500,000
	- Konsumsi 20 ORG x 9 KLMPK x 3 KL	540.0 ORG	16,200,000
524111	<u>Belanja Perjalanan Dinas Biasa</u> (KPPN.132-Singaraja )		8,100,000
	- Petugas pendamping 2 ORG x 9 KLMPK x 3 KL	54.0 OH	8,100,000
B	<i>Monitoring dan Evaluasi</i>		4,000,000
521211	<u>Belanja Bahan</u> (KPPN.132-Singaraja )		1,150,000
	- ATK, Penggandaan Laporan	1.0 KEG	1,150,000
524111	<u>Belanja Perjalanan Dinas Biasa</u> (KPPN.132-Singaraja )		2,850,000
	- Petugas monitoring 5 ORG x 3 KEG	15.0 OH	2,850,000
C	<i>Koordinasi dan Konsultasi</i>		6,000,000

KODE	PROGRAM/KEGIATAN/KRO/RO/KOMPONEN /SUBKOMP/DETIL	VOLUME	JUMLAH
524111	<u>Belanja Perjalanan Dinas Biasa</u> (KPPN.132-Singaraja )		6,000,000
	> Koordinasi/Konsultasi/Undangan		6,000,000
	- Tiket dan biaya transportasi (1 ORG x 1 KALI)	1.0 OK	2,950,000
	- Uang harian (1 ORG x 3 HARI x 1 KALI)	3.0 OHK	1,590,000
	- Biaya penginapan (1 ORG x 2 HARI x 1 KALI)	2.0 OHK	1,460,000
<b>053</b>	<b>Pengelolaan Usaha Ekonomi Produktif Masyarakat Desa di sekitar KK</b>		<b>170,000,000</b>
<b>A</b>	<i>Peningkatan Kapasitas Kelompok di Desa Penyangga (Desa Gilimanuk, Desa Melaya, Desa Blimbingsari, Desa Ekasari, Desa Sumberklampok, dan Desa Pejajaran)</i>		<b>65,500,000</b>
521211	<u>Belanja Bahan</u> (KPPN.132-Singaraja )		9,500,000
	- Spanduk 5 KLMPK x 1 KEG ukuran 5 m2	5.0 KEG	1,500,000
	- Konsumsi 20 ORG x 5 KLMPK x 1 KEG	100.0 ORG	3,000,000
	- Alat dan bahan praktek 5 KLMPK x 1 KEG	5.0 KEG	2,500,000
	- ATK penggandaan laporan dokumentasi 5 KLMPK x 1 KEG	5.0 KEG	2,500,000
521213	<u>Belanja Honor Output Kegiatan</u> (KPPN.132-Singaraja )		3,000,000
	- Kepanitiaan 2 ORG x 5 KLMPK x 1 KEG	10.0 ORG	3,000,000
521219	<u>Belanja Barang Non Operasional Lainnya</u> (KPPN.132-Singaraja )		15,000,000
	- Uang saku peserta (20 ORG x 5 KLMPK x 1 KEG)	100.0 ORG	15,000,000
522151	<u>Belanja Jasa Profesi</u> (KPPN.132-Singaraja )		18,000,000
	- Honorarium Narasumber/Pembahas 2 ORG x 5 KLMPK x 1 KEG x 2 JAM	20.0 OJ	18,000,000
524111	<u>Belanja Perjalanan Dinas Biasa</u> (KPPN.132-Singaraja )		20,000,000
	> Perjalanan dinas narasumber		20,000,000
	- Tiket dan biaya transportasi (10 ORG x 1 KALI)	10.0 OK	10,400,000
	- Uang harian (10 ORG x 2 HARI x 1 KALI)	20.0 OHK	9,600,000
<b>B</b>	<i>Kegiatan Bimtek/Sosialisasi Kegiatan Usaha Ekonomi Produktif dengan anggota DPR RI Komisi IV (Desa Gilimanuk, Desa Melaya, Desa Blimbingsari, Desa Ekasari, Desa Sumberklampok, dan Desa Pejajaran)</i>		<b>79,930,000</b>
521211	<u>Belanja Bahan</u> (KPPN.132-Singaraja )		16,700,000
	- Merchandise peserta	1.0 KEG	10,000,000
	- Spanduk, backdrop, banner	1.0 KEG	3,200,000
	- Konsumsi 50 ORG x 1 KEG	50.0 ORG	2,000,000
	- ATK penggandaan laporan dokumentasi	1.0 KEG	500,000
	- Alat dan Bahan	1.0 KEG	1,000,000
521213	<u>Belanja Honor Output Kegiatan</u> (KPPN.132-Singaraja )		1,600,000
	- Honorarium anggota panitia kegiatan	4.0 OK	1,200,000
	- Ketua panitia	1.0 OK	400,000
521219	<u>Belanja Barang Non Operasional Lainnya</u> (KPPN.132-Singaraja )		8,000,000
	- uang representatif (1 ORANG x 2 HARI)	2.0 ORG	500,000
	- Uang saku peserta	50.0 ORG	7,500,000
522141	<u>Belanja Sewa</u> (KPPN.132-Singaraja )		10,430,000

KODE	PROGRAM/KEGIATAN/KRO/RO/KOMPONEN /SUBKOMP/DETIL	VOLUME	JUMLAH
522151	- sewa tenda/ruangan/kursi/soundsystem dan kelengkapannya	1.0 KEG	8,000,000
	- sewa kendaraan	2.0 UNIT	2,430,000
	<u>Belanja Jasa Profesi</u>		11,200,000
	(KPPN.132-Singaraja )		
	- Moderator	1.0 OK	700,000
524111	- Honorarium Narasumber daerah (setingkat pejabat eselon II)	2.0 OJ	2,000,000
	- Honorarium Narasumber/Pembahas (Menteri/Setingkat Menteri/Pejabat Negara Lainnya/ yang disetarakan)	5.0 OJ	8,500,000
	<u>Belanja Perjalanan Dinas Biasa</u>		32,000,000
	(KPPN.132-Singaraja )		
524111	- Perjalanan dinas Tenaga Ahli Komisi IV DPR RI	2.0 OT	14,000,000
	- Perjalanan dinas pejabat negara komisi IV DPR RI	1.0 OT	18,000,000
C	<i>Monitoring dan Evaluasi</i>		3,430,000
521211	<u>Belanja Bahan</u>		580,000
	(KPPN.132-Singaraja )		
	- ATK, Penggandaan Laporan	1.0 KEG	580,000
524111	<u>Belanja Perjalanan Dinas Biasa</u>		2,850,000
	(KPPN.132-Singaraja )		
	- Petugas monitoring 3 ORG x 5 KEG	15.0 OH	2,850,000
D	<i>Koordinasi dan Konsultasi</i>		21,140,000
524111	<u>Belanja Perjalanan Dinas Biasa</u>		21,140,000
	(KPPN.132-Singaraja )		
	> Koordinasi/konsultasi/undangan		12,000,000
	- Tiket dan biaya transportasi (2 ORG x 1 KALI)	2.0 OK	5,900,000
	- Uang harian (2 ORG x 3 HARI x 1 KALI)	6.0 OHK	3,180,000
	- Biaya penginapan (2 ORG x 2 HARI x 1 KALI)	4.0 OHK	2,920,000
	> Koordinasi/Konsultasi/Undangan		5,000,000
	- Uang harian	8.0 OT	3,680,000
	- Biaya penginapan	3.0 OHK	1,320,000
	> Koordinasi/Konsultasi/Undangan		4,140,000
	- Uang harian oordinasi/konsultasi/undangan	9.0 OT	4,140,000
6740.QHD	Operasi Pengawasan Sumber Daya Alam[Base Line]	1.0 Operasi, Hektar, KK, Literdetik, SR, Kawasan	1,900,000,000
	Lokasi : KAB. JEMBRANA		
6740.QHD.001	Patroli Perlindungan dan Pengamanan di Kawasan Konservasi	1.0 Operasi	1,900,000,000
051	Perlindungan dan Pengamanan Kawasan Konservasi		1,866,640,000
A	<i>Smart Patrol di Kawasan Konservasi Lingkup Resort Balai TNBB</i>		1,252,490,000
521119	<u>Belanja Barang Operasional Lainnya</u>		858,350,000
	(KPPN.132-Singaraja )		
	> Smart Patrol Terrestrial Resort		352,350,000
	- Operasional petugas 4 ORG x 3 HR x 24 KEG Resort Gilimanuk	216.0 OH	54,000,000
	- Operasional petugas 4 ORG x 3 HR x 24 Resort Ambyarsari	216.0 OH	54,000,000
	- Operasional petugas 4 ORG x 3 HR x 24 Resort Resort Teluk Brumbun	216.0 OH	54,000,000
	- Operasional petugas 4 ORG x 3 HR x 24 Resort Resort Prapat Agung	216.0 OH	54,000,000
	- Operasional petugas 4 ORG x 3 HR x 24 Resort Teluk Terima	216.0 OH	54,000,000
	- Operasional petugas 4 ORG x 3 HR x 24 Resort Pulau Menjangan	216.0 OH	54,000,000
	- Operasional MMP kegiatan patroli bersama masyarakat mitra Polhut 6 ORG x 3 HR x 5 KEG	90.0 OH	17,100,000



KODE	PROGRAM/KEGIATAN/KRO/RO/KOMPONEN /SUBKOMP/DETIL	VOLUME	JUMLAH
	- Operasional petugas pendamping MMP kegiatan patroli bersama masyarakat mitra Polhut 3 ORG x 3 HR x 5 KEG	45.0 OH	11,250,000
	> Smart Patrol Terrestrial Satgas		92,000,000
	- Operasional Petugas	170.0 OH	42,500,000
	- Operasional Petugas	170.0 OH	25,500,000
	- Upah MMP Pengamanan areal kantor Balai TN. Bali Barat (1 Org x 20 Hr x 12 KI)	240.0 OH	24,000,000
	> Smart Patrol Terrestrial SPTN		9,500,000
	- Operasional petugas (5 ORG x 5 KEG x 2 HR)	50.0 OH	9,500,000
	> Smart Patrol Terrestrial Bersama Stakeholder		25,000,000
	- Operasional petugas (10 ORG x 5 KEG x 2 HR)	100.0 OH	25,000,000
	> Smart Patrol Pengamanan dan Pemantauan Sebaran Curik Bali Pada Lokasi Pelepasliaran		157,500,000
	- petugas (3 org x 3 hr x 6 keg)	54.0 OH	13,500,000
	- Upah operasional pemantauan sebaran dilokasi pelepasliaran (6 orang x 20 hari x 12 kali)	1440.0 OH	144,000,000
	> Smart Patrol Sapu Jerat Lingkup Resort Balai TNBB		162,000,000
	- Petugas (3 org x 3 hr x 12 keg x 6 resort)	648.0 OH	162,000,000
	> Smart Patroli Perairan		60,000,000
	- Operasional Petugas 10 ORG x 3 HR X 8 KEG	240.0 OH	60,000,000
521211	<u>Belanja Bahan</u>		151,900,000
	(KPPN.132-Singaraja )		
	> Smart Patrol Terrestrial Resort		45,500,000
	- ATK penggandaan laporan Resort Pulau Menjangan	24.0 KEG	6,000,000
	- ATK penggandaan laporan Resort Teluk Terima	24.0 KEG	6,000,000
	- ATK penggandaan laporan Resort Ambyarsari	24.0 KEG	6,000,000
	- ATK penggandaan laporan Resort Gilimanuk	24.0 KEG	6,000,000
	- ATK penggandaan laporan Resort Prapat Agung	24.0 KEG	6,000,000
	- ATK penggandaan laporan Resort Teluk Brumbun	24.0 KEG	6,000,000
	- Alat dan bahan kegiatan patroli bersama masyarakat mitra Polhut	5.0 KEG	1,500,000
	- ATK penggandaan laporan dokumentasi kegiatan patroli bersama masyarakat mitra Polhut	5.0 KEG	2,000,000
	- Alat dan bahan Resort Teluk Terima	1.0 RSRT	1,000,000
	- Alat dan bahan Resort Gilimanuk	1.0 RSRT	1,000,000
	- Alat dan bahan Resort Prapat Agung	1.0 RSRT	1,000,000
	- Alat dan bahan Resort Teluk Brumbun	1.0 RSRT	1,000,000
	- Alat dan bahan Resort Pulau Menjangan	1.0 RSRT	1,000,000
	- ATK penggandaan laporan Resort Ambyarsari	1.0 RSRT	1,000,000
	> Smart Patrol Terrestrial Satgas		6,000,000
	- ATK dan Penggandaan Laporan	1.0 THN	3,000,000
	- Alat dan Bahan	1.0 THN	3,000,000
	> Smart Patrol Terrestrial SPTN		8,300,000
	- Alat dan bahan	5.0 KEG	1,300,000
	- BBM perahu/kapal/speed (30 LTR x 2 HR x 5 KEG)	300.0 LTR	4,500,000
	- ATK penggandaan laporan	5.0 KEG	2,500,000
	> Smart Patrol Terrestrial Bersama Stakeholder		3,800,000
	- Alat dan bahan	5.0 KEG	1,300,000
	- ATK penggandaan laporan	5.0 KEG	2,500,000
	> Bimtek Masyarakat Peduli Api		2,300,000
	- ATK dan penggandaan laporan	1.0 KEG	400,000
	- Alat dan Bahan	1.0 KEG	400,000
	- Konsumsi	30.0 ORG	1,200,000

KODE	PROGRAM/KEGIATAN/KRO/RO/KOMPONEN /SUBKOMP/DETIL	VOLUME	JUMLAH
	- Spanduk ukuran 5 m2	1.0 KEG	300,000
	> Smart Patrol Pengamanan dan Pemantauan Sebaran Curik Bali Pada Lokasi Pelepasliaran		4,800,000
	- ATK, laporan, dokumentasi	6.0 KEG	1,800,000
	- Alat dan bahan	6.0 KEG	3,000,000
	> Smart Patrol Sapu Jerat Lingkup Resort Balai TNBB		75,600,000
	- ATK, laporan, dokumentasi (6 Resort x 12 kali)	72.0 KEG	21,600,000
	- Alat dan bahan (6 Resort x 12 kali)	72.0 KEG	36,000,000
	- Obat-obatan P3K (6 Resort x 12 kali)	72.0 KEG	18,000,000
	> Smart Patroli Perairan		5,600,000
	- ATK dan Penggandaan Laporan	8.0 KEG	3,200,000
	- Alat dan Bahan	8.0 KEG	2,400,000
521213	<u>Belanja Honor Output Kegiatan</u> (KPPN.132-Singaraja )		900,000
	- Kepanitiaan	3.0 ORG	900,000
521219	<u>Belanja Barang Non Operasional Lainnya</u> (KPPN.132-Singaraja )		25,800,000
	> Smart Patrol Terrestrial Resort		5,400,000
	- BBM patroli perairan Resort Pulau Menjangan 20 LTR x 3 HR x 6 KEG	360.0 Ltr	5,400,000
	> Bimtek Masyarakat Peduli Api		6,000,000
	- Uang Saku Peserta (15 Org x 2 Hr x 1 Keg)	30.0 OH	4,500,000
	- Perlengkapan Peserta (15 Org x 1 Keg)	15.0 ORG	1,500,000
	> Smart Patroli Perairan		14,400,000
	- BBM Patroli Perairan (40 LTR x 3 HR x 8 KEG)	960.0 Ltr	14,400,000
522151	<u>Belanja Jasa Profesi</u> (KPPN.132-Singaraja )		7,200,000
	- Honorarium Narasumber/Pembahas (2 Org x 2 jam x 2 Hr)	8.0 OJ	7,200,000
524111	<u>Belanja Perjalanan Dinas Biasa</u> (KPPN.132-Singaraja )		40,340,000
	> Smart Patrol Terrestrial Satgas		33,050,000
	>> Koordinasi/Konsultasi ke Instansi Terkait		2,300,000
	- uang harian Koordinasi/Konsultasi ke Instansi Terkait	5.0 OT	2,300,000
	>> Koordinasi/Konsultasi ke Instansi Terkait		750,000
	- Koordinasi/Konsultasi ke Instansi Terkait	5.0 OT	750,000
	>> uang harian Koordinasi/Konsultasi ke Instansi Terkait		30,000,000
	- Tiket dan biaya transportasi (5 ORG x 1 KALI)	5.0 OK	14,750,000
	- Uang harian (5 ORG x 3 HARI x 1 KALI)	15.0 OHK	7,950,000
	- Biaya penginapan (5 ORG x 2 HARI x 1 KALI)	10.0 OHK	7,300,000
	> Smart Patrol Terrestrial Bersama Stakeholder		3,050,000
	- Uang harian Koordinasi/Konsultasi ke Instansi Terkait	5.0 OH	750,000
	- Uang harian Koordinasi/Konsultasi ke Instansi Terkait	5.0 OH	2,300,000
	> Bimtek Masyarakat Peduli Api		2,440,000
	- uang harian koordinasi/Konsultasi ke Instansi Terkait	2.0 OH	300,000
	- uang harian Koordinasi/Konsultasi ke Instansi Terkait	2.0 OT	920,000
	- Transport Narasumber Buleleng	2.0 OH	920,000
	- Transport Narasumber Jembrana	2.0 OH	300,000
	> Smart Patroli Perairan		1,800,000
	- uang harian Koordinasi/Konsultasi ke Instansi Terkait	12.0 OH	1,800,000
532111	<u>Belanja Modal Peralatan dan Mesin</u>		168,000,000

KODE	PROGRAM/KEGIATAN/KRO/RO/KOMPONEN /SUBKOMP/DETIL	VOLUME	JUMLAH
	(KPPN.132-Singaraja )		
	- Kamera	9.0 UNIT	108,000,000
	- Senter 10.000 Lumen	10.0 UNIT	60,000,000
B	<i>Management Data Smart Patrol</i>		36,960,000
521211	<u>Belanja Bahan</u>		2,700,000
	(KPPN.132-Singaraja )		
	> Sinkronisasi, verifikasi, validasi dan analisis data berkala		2,700,000
	- ATK dan Penggandaan Laporan	3.0 KEG	1,800,000
	- Spanduk ukuran 5 m2	3.0 KEG	900,000
521213	<u>Belanja Honor Output Kegiatan</u>		2,700,000
	(KPPN.132-Singaraja )		
	- Kepanitiaan 3 ORG x 3 KEG	9.0 ORG	2,700,000
522151	<u>Belanja Jasa Profesi</u>		10,800,000
	(KPPN.132-Singaraja )		
	- Honorarium Narasumber/Pembahas (2 Org x 2 OJ x 3 kali)	12.0 OJ	10,800,000
524111	<u>Belanja Perjalanan Dinas Biasa</u>		20,760,000
	(KPPN.132-Singaraja )		
	> Koordinasi/Konsultasi ke Instansi Terkait		2,760,000
	- uang harian Koordinasi/Konsultasi ke Instansi Terkait	6.0 OH	2,760,000
	> Perjalanan dinas narasumber		18,000,000
	- Tiket dan biaya transportasi (3 ORG x 1 KALI)	3.0 OK	9,000,000
	- Uang harian (3 ORG x 3 HARI x 1 KALI)	9.0 OHK	4,320,000
	- Biaya penginapan (3 ORG x 2 HARI x 1 KALI)	6.0 OHK	4,680,000
E	<i>Peningkatan SDM POLHUT/MMP/ TPHL</i>		145,220,000
521211	<u>Belanja Bahan</u>		28,050,000
	(KPPN.132-Singaraja )		
	> Bimtek Masyarakat Mitra Polhut		2,900,000
	- Alat dan bahan	1.0 KEG	520,000
	- Konsumsi	42.0 ORG	1,680,000
	- Spanduk ukuran 5 m2	1.0 BUAH	300,000
	- ATK penggandaan laporan	1.0 KEG	400,000
	> Peningkatan Team Building Polhut TNBB		9,080,000
	- ATK dan Penggandaan Laporan	2.0 KEG	800,000
	- Spanduk ukuran 5 m2	2.0 KEG	600,000
	- Konsumsi (16 Orang x 6 Kali x 2 Kegiatan)	192.0 ORG	7,680,000
	> Pelatihan Menembak		9,080,000
	- ATK dan Penggandaan Laporan	2.0 KEG	800,000
	- Spanduk ukuran 5 m2	2.0 KEG	600,000
	- Konsumsi (35 ORG x 2 KEG)	192.0 ORG	7,680,000
	> Pelatihan Penanganan Satwa liar lingkup BTNBB		6,990,000
	- ATK dan Penggandaan Laporan	1.0 KEG	400,000
	- Spanduk ukuran 5 m2	1.0 KEG	300,000
	- Konsumsi (35 ORG x 1 KEG)	35.0 ORG	1,400,000
	- Alat dan bahan	1.0 KEG	4,890,000
521213	<u>Belanja Honor Output Kegiatan</u>		4,200,000
	(KPPN.132-Singaraja )		
	> Bimtek Masyarakat Mitra Polhut		900,000
	- Kepanitiaan	3.0 ORG	900,000
	> Peningkatan Team Building Polhut TNBB		1,200,000

KODE	PROGRAM/KEGIATAN/KRO/RO/KOMPONEN /SUBKOMP/DETIL	VOLUME	JUMLAH
521219	- Kepanitiaan 2 ORG x 2 KEG	4.0 OK	1,200,000
	> Pelatihan Menembak		1,200,000
	- Kepanitiaan 2 ORG x 2 KEG	4.0 OK	1,200,000
	> Pelatihan Penanganan Satwa liar lingkup BTNBB		900,000
	- Kepanitiaan 3 ORG x 1 KEG	3.0 OK	900,000
	<u>Belanja Barang Non Operasional Lainnya</u>		55,250,000
	(KPPN.132-Singaraja )		
	> Bimtek Masyarakat Mitra Polhut		8,400,000
	- Uang Saku Peserta (21 Org x 2 Hr x 1 Keg)	42.0 OH	6,300,000
	- Perlengkapan Peserta (21 Org x 1 Keg)	21.0 ORG	2,100,000
	> Peningkatan Team Building Polhut TNBB		27,200,000
	- Paket Outbond 16 Orang x 2 Kegiatan	32.0 ORG	12,800,000
	- Uang Saku Peserta (16 Org x 3 Hr x 2 Keg)	96.0 OK	14,400,000
	> Pelatihan Menembak		14,400,000
- Perlengkapan Peserta (35 Org x 2 Keg)	96.0 OK	14,400,000	
> Pelatihan Penanganan Satwa liar lingkup BTNBB		5,250,000	
- Perlengkapan Peserta (35 Org x 1 Keg)	35.0 ORG	5,250,000	
522141	<u>Belanja Sewa</u>		28,200,000
(KPPN.132-Singaraja )			
- Biaya Penginapan (18 Org x 2 Hr x 2 Keg) (1 Kamar 2 Org)	36.0 BUAH	14,400,000	
- Sewa Kendaraan (2 Unit x 3 Hr x 2 Keg)	12.0 UNIT	13,800,000	
522151	<u>Belanja Jasa Profesi</u>		12,400,000
(KPPN.132-Singaraja )			
> Bimtek Masyarakat Mitra Polhut		7,200,000	
- Honorarium Narasumber/Pembahas (2 Org x 2 jam x 2 Hr)	8.0 OJ	7,200,000	
> Pelatihan Menembak		1,600,000	
- Honorarium Narasumber/Pembahas (2 Org x 2 KEG)	4.0 OJ	1,600,000	
> Pelatihan Penanganan Satwa liar lingkup BTNBB		3,600,000	
- Honorarium Narasumber/Pembahas (2 Org x 2 OJ)	4.0 OJ	3,600,000	
524111	<u>Belanja Perjalanan Dinas Biasa</u>		17,120,000
(KPPN.132-Singaraja )			
> Bimtek Masyarakat Mitra Polhut		2,140,000	
- uang harian Koordinasi/Konsultasi ke Instansi Terkait	2.0 OT	920,000	
- Transport Narasumber Buleleng	2.0 OT	920,000	
- Transport Narasumber Jembrana	2.0 OT	300,000	
> Pelatihan Menembak		9,320,000	
- uang harian Koordinasi/Konsultasi ke Instansi Terkait	12.0 OT	5,520,000	
- Koordinasi/Konsultasi ke Instansi Terkait	12.0 OT	1,800,000	
- Transport narasumber	2.0 OT	2,000,000	
> Pelatihan Penanganan Satwa liar lingkup BTNBB		5,660,000	
- uang harian Koordinasi/Konsultasi ke Instansi Terkait	6.0 OT	2,760,000	
- Koordinasi/Konsultasi ke Instansi Terkait	6.0 OT	900,000	
- Transport narasumber	2.0 OT	2,000,000	
G	<u>Pengurusan Penggunaan Pemegang Senjata Api</u>		23,040,000
521211	<u>Belanja Bahan</u>		1,280,000
(KPPN.132-Singaraja )			
- Spanduk ukuran 5 m2	1.0 KEG	300,000	
- ATK penggantian laporan	1.0 KEG	180,000	
- Konsumsi	20.0 ORG	800,000	

KODE	PROGRAM/KEGIATAN/KRO/RO/KOMPONEN /SUBKOMP/DETIL	VOLUME	JUMLAH
521219	<u>Belanja Barang Non Operasional Lainnya</u> (KPPN.132-Singaraja )		15,000,000
	- Biaya Kartu Senjata Api	20.0 ORG	2,000,000
	- Biaya SKCK	20.0 ORG	1,000,000
	- KTA Polhut	20.0 ORG	2,000,000
	- Biaya psikotest	20.0 ORG	10,000,000
524111	<u>Belanja Perjalanan Dinas Biasa</u> (KPPN.132-Singaraja )		6,760,000
	- Koordinasi/Konsultasi ke Instansi Terkait	6.0 OT	2,760,000
	- Transport narasumber	4.0 OH	4,000,000
/	<i>Pemeliharaan Jalur Batas Kawasan Konservasi</i>		328,230,000
521211	<u>Belanja Bahan</u> (KPPN.132-Singaraja )		64,800,000
	> Monitoring Pal Batas Kawasan Lingkup Resort TNBB		41,400,000
	- Alat dan bahan (6 Resort x 6 kali)	36.0 KEG	18,000,000
	- ATK, laporan, dokumentasi (6 Resort x 6 kali)	36.0 KEG	9,000,000
	- Obat-obatan P3K (6 Resort x 6 kali)	36.0 KEG	14,400,000
	> Pemeliharaan Jalur Patroli Kawasan Lingkup Resort TNBB		3,600,000
	- Alat dan bahan	4.0 KEG	1,000,000
	- ATK, laporan, dokumentasi	4.0 KEG	1,600,000
	- Obat-obatan P3K (	4.0 KEG	1,000,000
	> Pemeliharaan Sekat Bakar lingkup resort TNBB		5,400,000
	- Alat dan bahan	6.0 KEG	1,500,000
	- ATK, laporan, dokumentasi	6.0 KEG	2,400,000
	- Obat-obatan P3K	6.0 KEG	1,500,000
	> Pembinaan Habitat Curik Bali di Lokasi Pelepasliaran (Resort Gilimanuk, Resort Teluk Brumbun, Resort Teluk Terima)		14,400,000
	- Alat dan bahan	12.0 KEG	6,000,000
	- ATK, laporan, dokumentasi	12.0 KEG	4,800,000
	- Obat-obatan P3K	12.0 KEG	3,600,000
521219	<u>Belanja Barang Non Operasional Lainnya</u> (KPPN.132-Singaraja )		136,710,000
	> Monitoring Pal Batas Kawasan Lingkup Resort TNBB		45,360,000
	- Buruh lapangan (3 org 4 hr 6 keg x 6 resort)	432.0 OH	45,360,000
	> Pemeliharaan Jalur Patroli Kawasan Lingkup Resort TNBB		25,200,000
	- Buruh lapangan (5 org 2 hr 4 keg x 6 resort)	240.0 OH	25,200,000
	> Pemeliharaan Sekat Bakar lingkup resort TNBB		47,250,000
	- Buruh lapangan (5 org 5 hr 3 keg x 6 resort)	450.0 OH	47,250,000
	> Pembinaan Habitat Curik Bali di Lokasi Pelepasliaran (Resort Gilimanuk, Resort Teluk Brumbun, Resort Teluk Terima)		18,900,000
	- Buruh lapangan (5 org 3 hr 4 keg x 3 lokasi)	180.0 OH	18,900,000
524111	<u>Belanja Perjalanan Dinas Biasa</u> (KPPN.132-Singaraja )		126,720,000
	> Monitoring Pal Batas Kawasan Lingkup Resort TNBB		61,560,000
	- petugas (3 org x 3 hr x 6 keg x 6 resort)	324.0 OH	61,560,000
	> Pemeliharaan Jalur Patroli Kawasan Lingkup Resort TNBB		27,360,000
	- petugas (3 org 2 hr 4 keg x 6 resort)	144.0 OH	27,360,000
	> Pemeliharaan Sekat Bakar lingkup resort TNBB		34,200,000
	- petugas (2 org 5 hr 3 keg x 6 resort)	180.0 OH	34,200,000

KODE	PROGRAM/KEGIATAN/KRO/RO/KOMPONEN /SUBKOMP/DETIL	VOLUME	JUMLAH
	> Pembinaan Habitat Curik Bali di Lokasi Pelepaslarian (Resort Gilimanuk, Resort Teluk Brumbun, Resort Teluk Terima)		3,600,000
	- Perjalanan Petugas (2 orang 4 keg x 3 lokasi)	24.0 OH	3,600,000
J	<i>Perlengkapan MMP/MPA/TPHL (belanja barang persediaan)</i>		10,500,000
521219	<u>Belanja Barang Non Operasional Lainnya</u> (KPPN.132-Singaraja )		10,500,000
	- Personal use MMP	21.0 ORG	10,500,000
K	<i>Koordinasi dan Konsultasi</i>		70,200,000
524111	<u>Belanja Perjalanan Dinas Biasa</u> (KPPN.132-Singaraja )		70,200,000
	> Koordinasi/Konsultasi/undangan		24,000,000
	- Tiket dan biaya transportasi (4 ORG x 1 KALI)	4.0 OK	11,800,000
	- Uang harian (4 ORG x 3 HARI x 1 KALI)	12.0 OHK	6,360,000
	- Biaya penginapan (4 ORG x 2 HARI x 1 KALI)	8.0 OHK	5,840,000
	> Koordinasi/Konsultasi/undangan		28,000,000
	- Tiket dan biaya transportasi (4 ORG x 1 KALI)	4.0 OT	10,760,000
	- Uang harian (4 ORG x 4 HARI x 1 KALI)	16.0 OHK	8,480,000
	- Biaya penginapan (4 ORG x 3 HARI x 1 KALI)	12.0 OHK	8,760,000
	> Koordinasi/Konsultasi/undangan		9,000,000
	- Uang harian	12.0 OHK	5,520,000
	- Biaya penginapan	6.0 OHK	3,480,000
	> Koordinasi/Konsultasi/undangan		9,200,000
	- Uang harian Koordinasi/konsultasi/undangan	20.0 OT	9,200,000
052	<b>Pengendalian Kebakaran Hutan Konservasi</b>		33,360,000
A	<i>Patroli Pencegahan Kebakaran Hutan Bersama Masyarakat Peduli Api (MPA)</i>		17,280,000
521119	<u>Belanja Barang Operasional Lainnya</u> (KPPN.132-Singaraja )		14,080,000
	- Operasional Petugas Pendamping MPA (4 ORG x 2 HR X 4 KEG)	32.0 OH	8,000,000
	- Operasional MPA (4 ORG x 2 HR X 4 KEG)	32.0 OH	6,080,000
521211	<u>Belanja Bahan</u> (KPPN.132-Singaraja )		3,200,000
	- ATK dan Penggandaan Laporan	3.0 KEG	1,200,000
	- Alat dan Bahan	4.0 KEG	2,000,000
B	<i>Pemadaman Kebakaran Hutan Konservasi</i>		14,870,000
521119	<u>Belanja Barang Operasional Lainnya</u> (KPPN.132-Singaraja )		8,420,000
	- Operasional MPA 6 ORG x 2 KEG	18.0 OH	3,420,000
	- Operasional petugas/regu dalkarhut 10 ORG x 2 Keg	20.0 OH	5,000,000
521211	<u>Belanja Bahan</u> (KPPN.132-Singaraja )		2,700,000
	- ATK dan Penggandaan Laporan	3.0 KEG	1,200,000
	- Alat dan Bahan	3.0 KEG	1,500,000
521219	<u>Belanja Barang Non Operasional Lainnya</u> (KPPN.132-Singaraja )		750,000
	- BBM Peralatan Damkar	3.0 KEG	750,000
524111	<u>Belanja Perjalanan Dinas Biasa</u> (KPPN.132-Singaraja )		3,000,000
	- Identifikasi Lokasi dan Pengukuran Luas Kebakaran	20.0 OH	3,000,000
C	<i>Monitoring dan Evaluasi</i>		1,210,000

KODE	PROGRAM/KEGIATAN/KRO/RO/KOMPONEN /SUBKOMP/DETIL	VOLUME	JUMLAH
521211	<u>Belanja Bahan</u> (KPPN.132-Singaraja )		640,000
	- ATK dan Penggandaan Laporan	1.0 KEG	640,000
524111	<u>Belanja Perjalanan Dinas Biasa</u> (KPPN.132-Singaraja )		570,000
	- Petugas monitoring 3 ORG x 1 KEG	3.0 OH	570,000
6741	<u>Konservasi Keanekaragaman Hayati Spesies dan Genetik</u>		600,000,000
6741.QAB	<u>Pelayanan Publik kepada lembaga [Base Line]</u>  Lokasi : KAB. JEMBRANA	2.0 Lembaga, Unit Kerja, Hektar, Bidang, titik	450,000,000
6741.QAB.001	<u>Entitas Perlindungan dan Pengawetan Keanekaragaman Hayati yang Dikembangkan</u>	2.0 Lembaga	450,000,000
052	<u>Pengelolaan Jenis Asing Invasif</u>		100,000,000
A	<u>Pengendalian Zoonosis Pada Satwa Curik Bali</u>		100,000,000
521211	<u>Belanja Bahan</u> (KPPN.132-Singaraja )		1,705,000
	- Bahan pengapuran dan penyemprotan kandang (disinfektan, dll) di USSCB	1.0 KEG	1,705,000
521211	<u>Belanja Bahan</u> (KPPN.132-Singaraja )		84,295,000
	- Pakan anjing penjaga di USSCB 1 EKOR x 366 HR	366.0 EM	7,320,000
	- Pakan Burung Curik Bali di USSCB 200 Ekor x 366 Hari (buah)	73200.0 EM	73,200,000
	- Bahan pengapuran dan penyemprotan kandang (disinfektan, dll) di USSCB	1.0 KEG	3,775,000
521219	<u>Belanja Barang Non Operasional Lainnya</u> (KPPN.132-Singaraja )		4,000,000
	- Pemeriksaan kesehatan burung ke klinik kesehatan hewan dan atau karantina	10.0 KALI	4,000,000
524111	<u>Belanja Perjalanan Dinas Biasa</u> (KPPN.132-Singaraja )		10,000,000
	- Operasional petugas perawat satwa ke lokasi pelepasliaran 2 ORG x 3 LKS x 6 KL	36.0 OH	5,400,000
	- Perjalanan Petugas	10.0 OH	4,600,000
054	<u>Pengelolaan Sumber Daya Genetik</u>		350,000,000
A	<u>Monitoring Curik Bali di dalam dan Sekitar Kawasan</u>		41,180,000
521211	<u>Belanja Bahan</u> (KPPN.132-Singaraja )		2,200,000
	- Alat dan bahan	2.0 KEG	1,000,000
	- ATK, penggandaan laporan dokumentasi	2.0 KEG	800,000
	- Obat-obatan P3K	2.0 KEG	400,000
521219	<u>Belanja Barang Non Operasional Lainnya</u> (KPPN.132-Singaraja )		38,980,000
	- Camping unit	2.0 KEG	1,000,000
	- Buruh pembantu 3 ORG x 6 HR x 2 KEG	36.0 OK	3,780,000
	- Supervisi 3 ORG x 2 HR x 2 KEG	12.0 OH	2,280,000
	- Petugas 10 ORG x 6 HR x 2 KEG	120.0 OH	22,800,000
	- Masyarakat 4 ORANG x 6 HARI x 2 KEG	48.0 OH	9,120,000
B	<u>Koordinasi dan Konsultasi</u>		1,380,000
524111	<u>Belanja Perjalanan Dinas Biasa</u> (KPPN.132-Singaraja )		1,380,000
	- Koordinasi/konsultasi	3.0 OT	1,380,000
C	<u>Pakan Burung Curik Bali</u>		307,440,000
521211	<u>Belanja Bahan</u>		307,440,000

KODE	PROGRAM/KEGIATAN/KRO/RO/KOMPONEN /SUBKOMP/DETIL	VOLUME	JUMLAH
	(KPPN.132-Singaraja )		
	- Pakan Burung Curik Bali di Lokasi Pelepasliaran 400 Ekor x 366 Hari (buah)	146400.0 EM	146,400,000
	- Pakan Burung Curik Bali di Lokasi Pelepasliaran 400 Ekor x 366 Hari (Non buah)	146400.0 EM	161,040,000
6741.REB	Konservasi Jenis/Spesies[Base Line]	2.0 Jenis, Ton, m2, Wilayah, Peta, Data, Lokasi	150,000,000
	Lokasi : KAB. JEMBRANA		
6741.REB.001	Penyelamatan Satwa Liar	2.0 Lokasi	150,000,000
052	Penanganan Satwa Konflik		150,000,000
A	Tanggap Darurat Satwa Liar		142,325,000
521211	<u>Belanja Bahan</u>		139,025,000
	(KPPN.132-Singaraja )		
	- Pembuatan nesting box di USSCB	20.0 UNIT	4,000,000
	- Pakan satwa liar	1.0 THN	1,000,000
	- Obat-obatan	1.0 KEG	1,000,000
	- Vitamin	1.0 THN	1,000,000
	- Alat kesehatan/medis dan peralatan pendukung untuk satwa	1.0 KEG	1,865,000
	- Pakan Burung Curik Bali di USSCB 200 Ekor x 366 Hari (Non buah)	73200.0 EM	95,160,000
	- Bahan pengapuran dan penyemprotan kandang (disinfektan, dll) di USSCB	1.0 THN	3,000,000
	- Nesting box dan kelengkapannya (USSCB dan lokasi pelepasliaran)	100.0 BH	20,000,000
	- Penerangan dan sanitasi di USSCB	1.0 THN	6,000,000
	- Penerangan dan sanitasi di lokasi pelepasliaran	3.0 LKS	6,000,000
521219	<u>Belanja Barang Non Operasional Lainnya</u>		1,400,000
	(KPPN.132-Singaraja )		
	- Bantuan BBM ke Pulau Menjangan	2.0 KALI	1,400,000
524111	<u>Belanja Perjalanan Dinas Biasa</u>		1,900,000
	(KPPN.132-Singaraja )		
	- Perjalanan ke lokasi	10.0 OH	1,900,000
B	<u>Pelepasliaran Curik Bali</u>		7,675,000
521211	<u>Belanja Bahan</u>		1,900,000
	(KPPN.132-Singaraja )		
	- Konsumsi kegiatan 1 KEG x 20 ORG	20.0 ORG	800,000
	- Spanduk ukuran 5 m2	1.0 BUAH	300,000
	- bahan Publikasi/infografis ukuran 2 m2	1.0 BUAH	300,000
	- ATK pengadaan laporan dokumentasi	1.0 KEG	500,000
521213	<u>Belanja Honor Output Kegiatan</u>		700,000
	(KPPN.132-Singaraja )		
	- Honorarium ketua Panitia 1 KEG x 1 ORG	1.0 OK	400,000
	- Honorarium Anggota Panitia 1 KEG x 1 ORG	1.0 OK	300,000
521219	<u>Belanja Barang Non Operasional Lainnya</u>		2,075,000
	(KPPN.132-Singaraja )		
	- Banten dan perlengkapan upacara keagamaan	1.0 KEG	500,000
	- Buruh pembersih areal pelepasliaran 1 KEG x 5 ORG x 3 HR	15.0 OH	1,575,000
522141	<u>Belanja Sewa</u>		3,000,000
	(KPPN.132-Singaraja )		
	- Sewa tenda, sound sistem dan perlengkapan lainnya	1.0 KEG	3,000,000
6742	<u>Pemulihan Ekosistem</u>		100,000,000
6742.REA	Konservasi Kawasan/Rehabilitasi Ekosistem[Base Line]	25.0 Hektar, Ton	100,000,000
	Lokasi : KAB. JEMBRANA		



KODE	PROGRAM/KEGIATAN/KRO/RO/KOMPONEN /SUBKOMP/DETIL	VOLUME	JUMLAH
6742.REA.002	Pemulihan Ekosistem di Kawasan Konservasi, Ekosistem Esensial, Koridor Hidupan Liar, Taman Kehati, dan ABKT	25.0 Hektar	100,000,000
051	Penanaman Intensif bersama Masyarakat		100,000,000
A	<i>Penanaman Intensif</i>		98,620,000
521211	<u>Belanja Bahan</u>		59,520,000
	(KPPN.132-Singaraja )		
	- Pembuatan papan nama	10.0 KEG	3,000,000
	- ATK, penggandaan laporan dokumentasi	10.0 KEG	2,500,000
	- Alat dan bahan (Bibit, Ajir dan Kelengkapannya)	10.0 KEG	54,020,000
521219	<u>Belanja Barang Non Operasional Lainnya</u>		31,500,000
	(KPPN.132-Singaraja )		
	- Buruh lapangan 6 ORG x 5 HR x 10 KEG	300.0 OK	31,500,000
524111	<u>Belanja Perjalanan Dinas Biasa</u>		7,600,000
	(KPPN.132-Singaraja )		
	- Petugas 2 ORG x 2 HR x 10 KEG	40.0 OH	7,600,000
B	<i>Koordinasi/Konsultasi/undangan</i>		1,380,000
524111	<u>Belanja Perjalanan Dinas Biasa</u>		1,380,000
	(KPPN.132-Singaraja )		
	- Koordinasi/Konsultasi/undangan	3.0 OT	1,380,000
029.05.WA	Program Dukungan Manajemen		13,734,231,000
5419	Dukungan Manajemen dan Pelaksanaan Tugas Teknis Lainnya Ditjen Konservasi Sumberdaya Alam dan Ekosistem		13,734,231,000
5419.EBA	Layanan Dukungan Manajemen Internal[Base Line]	2.0 Layanan, Laporan, Dokumen, Rekomendasi, Unit	13,134,231,000
	Lokasi : KAB. JEMBRANA		
5419.EBA.962	Layanan Umum	1.0 Layanan	750,000,000
051	Program, Anggaran, Evaluasi, Data, dan Informasi		390,940,000
A	<i>Penyusunan Renstra 2025-2029</i>		3,400,000
521211	<u>Belanja Bahan</u>		2,500,000
	(KPPN.132-Singaraja )		
	- ATK	1.0 KEG	500,000
	- Penggandaan dokumen	1.0 KEG	2,000,000
524111	<u>Belanja Perjalanan Dinas Biasa</u>		900,000
	(KPPN.132-Singaraja )		
	- Pengumpulan data SPTN 2 ORG x 1 HR x 3 SPTN	6.0 OH	900,000
B	<i>Penyusunan Renja Tahun 2024</i>		6,100,000
521211	<u>Belanja Bahan</u>		2,500,000
	(KPPN.132-Singaraja )		
	- ATK	1.0 KEG	500,000
	- Penggandaan dokumen	1.0 KEG	2,000,000
524111	<u>Belanja Perjalanan Dinas Biasa</u>		3,600,000
	(KPPN.132-Singaraja )		
	- Pengumpulan data SPTN 4 ORG x 2 HR x 3 SPTN	24.0 OH	3,600,000
C	<i>Penyusunan RKAKL 2025</i>		54,760,000
521211	<u>Belanja Bahan</u>		1,000,000
	(KPPN.132-Singaraja )		
	- ATK	1.0 KEG	1,000,000
524111	<u>Belanja Perjalanan Dinas Biasa</u>		53,760,000
	(KPPN.132-Singaraja )		
	> Koordinasi/konsultasi/undangan		48,000,000

KODE	PROGRAM/KEGIATAN/KRO/RO/KOMPONEN /SUBKOMP/DETIL	VOLUME	JUMLAH
	- Tiket dan biaya transportasi (8 ORG x 1 KALI)	8.0 OK	23,600,000
	- Uang harian (8 ORG x 3 HARI x 1 KALI)	24.0 OHK	12,720,000
	- Biaya penginapan (8 ORG x 2 HARI x 1 KALI)	16.0 OHK	11,680,000
	> Koordinasi/Konsultasi/undangan		3,000,000
	- Uang harian (2 ORG x 2 HARI x 1 KALI)	4.0 OHK	1,840,000
	- Biaya penginapan (2 ORG x 1 HARI x 1 KALI)	2.0 OHK	1,160,000
	> Koordinasi/Konsultasi/undangan		2,760,000
	- uang harian koordinasi/konsultasi/undangan	6.0 OT	2,760,000
D	<i>Penyusunan LKj Tahun 2023</i>		6,100,000
521211	<u>Belanja Bahan</u>		2,500,000
	(KPPN.132-Singaraja )		
	- Penggandaan	1.0 KEG	2,000,000
	- ATK	1.0 KEG	500,000
524111	<u>Belanja Perjalanan Dinas Biasa</u>		3,600,000
	(KPPN.132-Singaraja )		
	- Pengumpulan data SPTN 4 ORG x 2 HR x 3 SPTN	24.0 OH	3,600,000
E	<i>Penyusunan Statistik Tahun 2023</i>		9,180,000
521211	<u>Belanja Bahan</u>		1,980,000
	(KPPN.132-Singaraja )		
	- ATK	1.0 KEG	570,000
	- Penggandaan	1.0 KEG	1,410,000
524111	<u>Belanja Perjalanan Dinas Biasa</u>		7,200,000
	(KPPN.132-Singaraja )		
	- Pengumpulan data desa 3 ORG x 2 HR x 6 DESA	48.0 OH	7,200,000
F	<i>Penyelenggaraan Dan Pemantauan SPIP</i>		21,900,000
524111	<u>Belanja Perjalanan Dinas Biasa</u>		21,900,000
	(KPPN.132-Singaraja )		
	- Koordinasi/undangan ke pusat	3.0 OT	18,000,000
	- Supervisi dan pemantauan kegiatan	6.0 OT	1,140,000
	- Koordinasi/undangan ke propinsi/lintas kabupaten	6.0 OT	2,760,000
G	<i>Rapat Koordinasi (Rakor Evlap/Rakor Tematik/Rakomis/Rakor UPT)</i>		110,800,000
524111	<u>Belanja Perjalanan Dinas Biasa</u>		110,800,000
	(KPPN.132-Singaraja )		
	> Koordinasi/Konsultasi/Undangan		28,000,000
	- Tiket dan biaya transportasi (4 ORG x 1 KALI)	4.0 OK	10,760,000
	- Uang harian (4 ORG x 4 HARI x 1 KALI)	16.0 OHK	8,480,000
	- Biaya penginapan (4 ORG x 3 HARI x 1 KALI)	12.0 OHK	8,760,000
	> Koordinasi/Konsultasi/Undangan		13,800,000
	- Uang harian Koordinasi/konsultasi/undangan	30.0 OT	13,800,000
	> Koordinasi/Konsultasi/Undangan		12,000,000
	- Uang harian	16.0 OHK	7,360,000
	- Biaya penginapan	8.0 OHK	4,640,000
	> Koordinasi/Konsultasi/undangan		48,000,000
	- Tiket dan biaya transportasi (8 ORG x 1 KALI)	8.0 OK	23,600,000
	- Uang harian (8 ORG x 3 HARI x 1 KALI)	24.0 OHK	12,720,000
	- Biaya penginapan (8 ORG x 2 HARI x 1 KALI)	16.0 OHK	11,680,000
	> Koordinasi/Konsultasi/undangan		9,000,000
	- Uang harian (6 ORG x 2 HARI x 1 KALI)	12.0 OK	5,520,000
	- Biaya penginapan (6 ORG x 1 HARI x 1 KALI)	6.0 OHK	3,480,000

KODE	PROGRAM/KEGIATAN/KRO/RO/KOMPONEN /SUBKOMP/DETIL	VOLUME	JUMLAH
H	<i>Pengelolaan Data dan Informasi</i>		25,000,000
521811	<u>Belanja Barang Persediaan Barang Konsumsi</u> (KPPN.132-Singaraja )		25,000,000
	- Pencetakan karcis PNPB	500.0 bndl	25,000,000
I	<i>Koordinasi dan Konsultasi</i>		153,700,000
524111	<u>Belanja Perjalanan Dinas Biasa</u> (KPPN.132-Singaraja )		153,700,000
	> Koordinasi/Konsultasi/undangan		900,000
	- Uang harian koordinasi/konsultasi/undangan	6.0 OT	900,000
	> Koordinasi/Konsultasi/undangan		13,800,000
	- uang harian Koordinasi/konsultasi/undangan	30.0 OT	13,800,000
	> Koordinasi/Konsultasi/undangan		90,000,000
	- Tiket dan biaya transportasi (4 ORG x 1 KALI)	15.0 OK	44,250,000
	- Uang harian15 ORG x 3 HARI x 1 KALI)	45.0 OHK	23,850,000
	- Biaya penginapan (15 ORG x 2 HARI x 1 KALI)	30.0 OHK	21,900,000
	> Koordinasi/Konsultasi/undangan		49,000,000
	- Tiket dan biaya transportasi (7 ORG x 1 KALI)	7.0 OK	18,830,000
	- Uang harian (7 ORG x 4 HARI x 1 KALI)	28.0 OHK	14,840,000
	- Biaya penginapan (7 ORG x 3 HARI x 1 KALI)	21.0 OHK	15,330,000
053	<b>Pengelolaan Kepegawaian, Jabfung, dan Ortala</b>		186,500,000
A	<i>Pengelolaan Administrasi Kepegawaian</i>		135,600,000
521211	<u>Belanja Bahan</u> (KPPN.132-Singaraja )		1,800,000
	- ATK	1.0 THN	1,000,000
	- Penggandaan laporan triwulan, semesteran, DUK	1.0 THN	800,000
524111	<u>Belanja Perjalanan Dinas Biasa</u> (KPPN.132-Singaraja )		133,800,000
	> Koordinasi/Konsultasi/undangan		90,000,000
	- Tiket dan biaya transportasi (15 ORG x 1 KALI)	15.0 OK	44,250,000
	- Uang harian (15 ORG x 3 HARI x 1 KALI)	45.0 OHK	23,850,000
	- Biaya penginapan (15 ORG x 2 HARI x 1 KALI)	30.0 OHK	21,900,000
	> Koordinasi/Konsultasi/undangan		13,800,000
	- Uang harian kordinasi/konsultasi/undangan ke propinsi/lintas kabupaten	30.0 OT	13,800,000
	> Koordinasi/Konsultasi/undangan kepegawaian		30,000,000
	- Tiket dan biaya transportasi (5 ORG x 1 KALI)	5.0 OK	14,750,000
	- Uang harian (5 ORG x 3 HARI x 1 KALI)	15.0 OHK	7,950,000
	- Biaya penginapan (5 ORG x 2 HARI x 1 KALI)	10.0 OHK	7,300,000
C	<i>Pengembangan Karir dan Pembinaan Pegawai</i>		50,900,000
521211	<u>Belanja Bahan</u> (KPPN.132-Singaraja )		8,900,000
	- ATK (Kegiatan Pembinaan Pegawai dan Dukungan pembangunan ZI)	2.0 KEG	300,000
	- Penggandaan laporan (Kegiatan Pembinaan Pegawai dan Dukungan Pembangunan ZI)	2.0 KEG	600,000
	- Konsumsi 74 ORG x 2 KEG (Pembinaan Pegawai dan Dukungan Pembangunan ZI)	148.0 ORG	5,920,000
	- Spanduk ukuran 5 m2 (Kegiatan Pembinaan Pegawai dan Dukungan Pembangunan ZI)	2.0 BUAH	600,000
	- Pencetakan banner, spanduk, bahan publikasi pembangunan ZI	1.0 KEG	1,480,000
524111	<u>Belanja Perjalanan Dinas Biasa</u> (KPPN.132-Singaraja )		42,000,000
	> Perjalanan dinas narasumber		12,000,000

KODE	PROGRAM/KEGIATAN/KRO/RO/KOMPONEN /SUBKOMP/DETIL	VOLUME	JUMLAH
	- Tiket dan biaya transportasi (2 ORG x 1 KALI)	2.0 OK	6,000,000
	- Uang harian (2 ORG x 3 HARI x 1 KALI)	6.0 OHK	2,880,000
	- Biaya penginapan (2 ORG x 2 HARI x 1 KALI)	4.0 OHK	3,120,000
	> Peningkatan Kapasitas SDM ASN/Karyawan		30,000,000
	- Tiket dan biaya transportasi (5 ORG x 1 KALI)	5.0 OK	14,750,000
	- Uang harian (5 ORG x 3 HARI x 1 KALI)	15.0 OHK	7,950,000
	- Biaya penginapan (5 ORG x 2 HARI x 1 KALI)	10.0 OHK	7,300,000
<b>054</b>	<b>Pengelolaan Keuangan dan Umum</b>		<b>172,560,000</b>
<b>A</b>	<b>Penyusunan Laporan Keuangan</b>		<b>94,660,000</b>
521211	<u>Belanja Bahan</u> (KPPN.132-Singaraja )		2,000,000
	- ATK Penyusunan Laporan Keuangan	1.0 THN	1,000,000
	- Penggandaan dan penjiilidan laporan bulanan DIPA dan laporan keuangan	1.0 THN	1,000,000
524111	<u>Belanja Perjalanan Dinas Biasa</u> (KPPN.132-Singaraja )		92,660,000
	> Koordinasi/Konsultasi/Undangan		60,000,000
	- Tiket dan biaya transportasi (4 ORG x 1 KALI)	10.0 OK	29,500,000
	- Uang harian (10 ORG x 3 HARI x 1 KALI)	30.0 OHK	15,900,000
	- Biaya penginapan (10 ORG x 2 HARI x 1 KALI)	20.0 OHK	14,600,000
	> Rekonsiliasi/Rapat/Undangan/Sosialisasi		32,660,000
	- Uang harian perjalanan rekonsiliasi/SPM/SAKPA/SAKBMN/rapat/undangan/sosialisasi	71.0 OT	32,660,000
<b>B</b>	<b>Pengelolaan BMN</b>		<b>45,500,000</b>
521211	<u>Belanja Bahan</u> (KPPN.132-Singaraja )		2,500,000
	- Penggandaan dan penjiilidan dokumentasi laporan BMN	1.0 THN	1,000,000
	- ATK	1.0 THN	1,500,000
524111	<u>Belanja Perjalanan Dinas Biasa</u> (KPPN.132-Singaraja )		43,000,000
	> Perjalanan ke Lokasi		3,000,000
	- Perjalanan petugas ke lokasi	20.0 OH	3,000,000
	> Perjalanan ke Lokasi		3,800,000
	- Petugas pendataan BMN	20.0 OH	3,800,000
	> Koordinasi/Konsultasi/Undangan		9,200,000
	- Koordinasi/konsultasi/undangan	20.0 OT	9,200,000
	> Koordinasi/Konsultasi/undangan		3,000,000
	- Uang harian (2 ORG x 2 HARI x 1 KALI)	4.0 OHK	1,840,000
	- Biaya penginapan (2 ORG x 1 HARI x 1 KALI)	2.0 OHK	1,160,000
	> Koordinasi/Konsultasi/undangan		24,000,000
	- Tiket dan biaya transportasi (4 ORG x 1 KALI)	4.0 OK	11,800,000
	- Uang harian (4 ORG x 3 HARI x 1 KALI)	12.0 OHK	6,360,000
	- Biaya penginapan (4 ORG x 2 HARI x 1 KALI)	8.0 OHK	5,840,000
<b>C</b>	<b>Penatausahaan Persuratan dan Arsip</b>		<b>32,400,000</b>
521211	<u>Belanja Bahan</u> (KPPN.132-Singaraja )		1,220,000
	- ATK penggandaan laporan dokumentasi	1.0 THN	1,220,000
524111	<u>Belanja Perjalanan Dinas Biasa</u> (KPPN.132-Singaraja )		31,180,000
	> Koordinasi/Konsultasi/Undangan		18,000,000

KODE	PROGRAM/KEGIATAN/KRO/RO/KOMPONEN /SUBKOMP/DETIL	VOLUME	JUMLAH
	- Tiket dan biaya transportasi (3 ORG x 1 KALI)	3.0 OK	8,850,000
	- Uang harian (3 ORG x 3 HARI x 1 KALI)	9.0 OHK	4,770,000
	- Biaya penginapan (3 ORG x 2 HARI x 1 KALI)	6.0 OHK	4,380,000
	> pembinaan Kearsipan ke Wilayah SPTN dan Resort		7,200,000
	- Uang harian Pembinaan kearsipan ke wilayah SPTN dan resort	48.0 OH	7,200,000
	> Koordinasi/Konsultasi/undangan		5,980,000
	- Uang harian Koordinasi/undangan	13.0 OH	5,980,000
<b>5419.EBA.994</b>	<b>Layanan Perkantoran</b>	<b>1.0 Layanan</b>	<b>12,384,231,000</b>
<b>001</b>	<b>Gaji dan Tunjangan</b>		<b>8,532,581,000</b>
<b>A</b>	<b>Pembayaran Gaji dan Tunjangan</b>		<b>8,532,581,000</b>
511111	<u>Belanja Gaji Pokok PNS</u> (KPPN.132-Singaraja )		3,550,907,000
	- Belanja Gaji Pokok PNS (gaji ke 13)	1.0 BLN	260,500,000
	- Belanja Gaji Pokok PNS	1.0 THN	3,029,907,000
	- Belanja Gaji Pokok PNS (gaji ke 14)	1.0 BLN	260,500,000
511119	<u>Belanja Pembulatan Gaji PNS</u> (KPPN.132-Singaraja )		60,000
	- Belanja Pembulatan Gaji PNS (gaji ke 13)	1.0 BLN	5,000
	- Belanja Pembulatan Gaji PNS (gaji ke 14)	1.0 BLN	5,000
	- Belanja Pembulatan Gaji PNS	1.0 THN	50,000
511121	<u>Belanja Tunj. Suami/Istri PNS</u> (KPPN.132-Singaraja )		302,995,000
	- Belanja Tunj. Suami/Istri PNS (gaji ke 13)	1.0 BLN	20,929,000
	- Belanja Tunj. Suami/Istri PNS	1.0 THN	261,137,000
	- Belanja Tunj. Suami/Istri PNS (gaji ke 14)	1.0 BLN	20,929,000
511122	<u>Belanja Tunj. Anak PNS</u> (KPPN.132-Singaraja )		104,815,000
	- Belanja Tunj. Anak PNS (gaji ke 13)	1.0 BLN	6,060,000
	- Belanja Tunj. Anak PNS	1.0 THN	92,695,000
	- Belanja Tunj. Struktural PNS (gaji ke 14)	1.0 BLN	6,060,000
511123	<u>Belanja Tunj. Struktural PNS</u> (KPPN.132-Singaraja )		92,659,000
	- Belanja Tunj. Struktural PNS (gaji ke 13)	1.0 BLN	13,553,000
	- Belanja Tunj. Struktural PNS	1.0 THN	65,553,000
	- Belanja Tunj. Struktural PNS (gaji ke 14)	1.0 BLN	13,553,000
511124	<u>Belanja Tunj. Fungsional PNS</u> (KPPN.132-Singaraja )		380,734,000
	- Belanja Tunj. Fungsional PNS (gaji ke 13)	1.0 BLN	30,124,000
	- Belanja Tunj. Fungsional PNS	1.0 THN	320,486,000
	- Belanja Tunj. Fungsional PNS (gaji ke 14)	1.0 BLN	30,124,000
511125	<u>Belanja Tunj. PPh PNS</u> (KPPN.132-Singaraja )		20,774,000
	- Belanja Tunj. PPh PNS (gaji ke 13)	1.0 BLN	5,775,000
	- Belanja Tunj. PPh PNS	1.0 THN	9,224,000
	- Belanja Tunj. PPh PNS (gaji ke 14)	1.0 BLN	5,775,000
511126	<u>Belanja Tunj. Beras PNS</u> (KPPN.132-Singaraja )		230,389,000
	- Belanja Tunj. Beras PNS	1.0 THN	230,389,000
511129	<u>Belanja Uang Makan PNS</u>		722,088,000

KODE	PROGRAM/KEGIATAN/KRO/RO/KOMPONEN /SUBKOMP/DETIL	VOLUME	JUMLAH
	(KPPN.132-Singaraja )		
	- Belanja Uang Makan PNS	1.0 THN	722,088,000
511151	<u>Belanja Tunjangan Umum PNS</u>		97,420,000
	(KPPN.132-Singaraja )		
	- Belanja Tunjangan Umum PNS (gaji ke 13)	1.0 BLN	5,530,000
	- Belanja Tunjangan Umum PNS	1.0 THN	86,360,000
	- Belanja Tunjangan Umum PNS (gaji ke 14)	1.0 BLN	5,530,000
511611	<u>Belanja Gaji Pokok PPPK</u>		187,460,000
	(KPPN.132-Singaraja )		
	- Belanja Gaji Pokok PPPK	1.0 THN	160,680,000
	- Belanja Gaji Pokok PPPK (Gaji ke 13)	1.0 BLN	13,390,000
	- Belanja Gaji Pokok PPPK (Gaji ke 14)	1.0 BLN	13,390,000
511619	<u>Belanja Pembulatan Gaji PPPK</u>		11,000
	(KPPN.132-Singaraja )		
	- Belanja Pembulatan Gaji PPPK (Gaji ke 13)	1.0 BLN	1,000
	- Belanja Pembulatan Gaji PPPK (Gaji ke 14)	1.0 BLN	1,000
	- Belanja Pembulatan Gaji PPPK	1.0 THN	9,000
511621	<u>Belanja Tunjangan Suami/Istri PPPK</u>		3,710,000
	(KPPN.132-Singaraja )		
	- Belanja Tunj. Suami/Istri PPPK (Gaji Ke 13)	1.0 BLN	265,000
	- Belanja Tunj. Suami/Istri PPPK (Gaji Ke 14)	1.0 BLN	265,000
	- Belanja Tunj. Suami/Istri PPPK	1.0 THN	3,180,000
511622	<u>Belanja Tunjangan Anak PPPK</u>		742,000
	(KPPN.132-Singaraja )		
	- Belanja Tun. Anak PPPK (Gaji ke 13)	1.0 BLN	53,000
	- Belanja Tun. Anak PPPK (Gaji ke 14)	1.0 BLN	53,000
	- Belanja Tun. Anak PPPK	1.0 THN	636,000
511624	<u>Belanja Tunjangan Fungsional PPPK</u>		35,370,000
	(KPPN.132-Singaraja )		
	- Belanja Tunj. Fungsional PPPK (Gaji ke 13)	1.0 BLN	1,440,000
	- Belanja Tunj. Fungsional PPPK (Gaji ke 14)	1.0 BLN	1,440,000
	- Belanja Tunj. Fungsional PPPK	1.0 THN	32,490,000
511625	<u>Belanja Tunjangan Beras PPPK</u>		8,568,000
	(KPPN.132-Singaraja )		
	- Belanja Tunj. Beras PPPK	1.0 THN	8,568,000
511628	<u>Belanja Uang Makan PPPK</u>		48,840,000
	(KPPN.132-Singaraja )		
	- Belanja Uang Makan PPPK	1.0 THN	48,840,000
511633	<u>Belanja Tunjangan Umum PPPK</u>		3,500,000
	(KPPN.132-Singaraja )		
	- Belanja Tunjangan Umum PPPK	1.0 THN	3,500,000
512411	<u>Belanja Pegawai (Tunjangan Khusus/Kegiatan/Kinerja)</u>		2,501,869,000
	(KPPN.132-Singaraja )		
	- Tunjangan Kinerja PNS	1.0 THN	2,501,869,000
512414	<u>Belanja Pegawai Tunjangan Khusus/Kegiatan/Kinerja PPPK</u>		239,670,000
	(KPPN.132-Singaraja )		
	- Tunjangan Kinerja PPPK (Tunjangan ke 13)	1.0 BLN	15,978,000
	- Tunjangan Kinerja PPPK (Tunjangan ke 14)	1.0 BLN	15,978,000
	- Tunjangan Kinerja PPPK	1.0 THN	207,714,000

KODE	PROGRAM/KEGIATAN/KRO/RO/KOMPONEN /SUBKOMP/DETIL	VOLUME	JUMLAH
002	Operasional dan Pemeliharaan Kantor		3,851,650,000
A	<i>Kebutuhan Sehari-hari Perkantoran</i>		1,562,570,000
521111	<u>Belanja Keperluan Perkantoran</u> (KPPN.132-Singaraja )		1,433,610,000
	> Honorarium PPNPN		1,389,700,000
	- Tenaga Pengaman Obyek Wisata di Banyuwandi 3 ORG x 13 BLN	39.0 OB	70,200,000
	- Tenaga Pengaman Obyek Wisata di Pulau Menjangan 2 ORG x 13 BLN	26.0 OB	46,800,000
	- Cleaning Servis dan Perawat Satwa Pelepasliaran 4 ORG x 13 BLN	52.0 OB	93,600,000
	- Cleaning Servis dan Perawat Satwa USSCB Tegal Bunder 2 ORG x 13 BLN	26.0 OB	57,200,000
	- Staf administrasi perlengkapan/BMN 1 ORG x 13 BLN	13.0 OB	36,400,000
	- Staf administrasi kepegawaian 1 ORG x 13 BLN	13.0 OB	32,500,000
	- Staf humas, promosi, komunikasi 1 ORG x 13 BLN	13.0 OB	36,400,000
	- Staf administrasi konservasi/RBM 1 ORG x 13 BLN	13.0 OB	32,500,000
	- Tenaga Teknis Kehutanan Tingkat Sarjana (2 ORG x 13 BLN)	26.0 OB	72,800,000
	- Tenaga Teknis Kehutanan tingkat SMA (1 ORG X 13 BLN)	13.0 OB	32,500,000
	- Pengemudi 3 ORG x 13 BLN	39.0 OB	85,800,000
	- Pengemudi dan perawat kapal boat/patroli 2 ORG x 13 BLN	26.0 OB	46,800,000
	- Tenaga pengaman kantor balai 3 ORG x 13 BLN	39.0 OB	85,800,000
	- Tenaga pengaman kantor SPTN 1 1 ORG x 13 BLN	13.0 OB	28,600,000
	- Tenaga pengaman kantor SPTN 2 1 ORG x 13 BLN	13.0 OB	28,600,000
	- Tenaga pengaman kantor SPTN 3 1 ORG x 13 BLN	13.0 OB	28,600,000
	- Cleaning services kantor balai 6 ORG x 13 BLN	78.0 OB	171,600,000
	- Cleaning services kantor SPTN 1 1 ORG x 13 BLN	13.0 OB	28,600,000
	- Cleaning services kantor SPTN 2 1 ORG x 13 BLN	13.0 OB	23,400,000
	- Cleaning services kantor SPTN 3 1 ORG x 13 BLN	13.0 OB	23,400,000
	- Tenaga Kebersihan Balai 3 ORG x 13 BLN	39.0 OB	70,200,000
	- Tenaga Kebersihan SPTN II 1 ORG x 13 BLN	13.0 OB	23,400,000
	- Tenaga Kebersihan SPTN III 4 ORG x 13 BLN	52.0 OB	93,600,000
	- Tenaga Pengaman Obyek Wisata di Karang Sewu 2 ORG x 13 BLN	26.0 OB	46,800,000
	- Tenaga Pengaman Obyek Wisata di Tegal Bunder 2 ORG x 13 BLN	26.0 OB	46,800,000
	- Tenaga Pengaman Obyek Wisata di Labuan Lalang 2 ORG x 13 BLN	26.0 OB	46,800,000
	> Keperluan Sehari-hari Perkantoran		43,910,000
	- Gas isi Ulang dan Air Isi Ulang	1.0 THN	3,500,000
	- Buku cek, Flasdisk, dan materai	1.0 THN	3,000,000
	- PBB Resort Ambyarsari	1.0 THN	200,000
	- Spanduk/banner/Baliho	1.0 THN	9,210,000
	- Konsumsi rapat dan pertemuan 5 KL x 40 ORG	200.0 ORG	6,000,000
	- Canang/bahan upacara keagamaan (Bali)	1.0 THN	20,000,000
	- Biaya laundry	1.0 THN	2,000,000
521811	<u>Belanja Barang Persediaan Barang Konsumsi</u> (KPPN.132-Singaraja )		128,960,000
	- Amplop TNBB	1.0 KEG	5,000,000
	- MAP TNBB	1000.0 PCS	10,000,000
	- keperluan Sehari-hari Perkantoran lebih dari 40 Pegawai (Bali)	74.0 PEG	113,960,000
B	<i>Langganan Daya dan Jasa</i>		374,000,000
521114	<u>Belanja Pengiriman Surat Dinas Pos Pusat</u> (KPPN.132-Singaraja )		5,000,000

KODE	PROGRAM/KEGIATAN/KRO/RO/KOMPONEN /SUBKOMP/DETIL	VOLUME	JUMLAH
522111	- Pengiriman surat dinas	1.0 THN	5,000,000
	<u>Belanja Langganan Listrik</u>		130,000,000
	(KPPN.132-Singaraja )		
522112	- Listrik	1.0 THN	130,000,000
	<u>Belanja Langganan Telepon</u>		4,000,000
	(KPPN.132-Singaraja )		
522113	- Telepon	1.0 THN	4,000,000
	<u>Belanja Langganan Air</u>		30,000,000
	(KPPN.132-Singaraja )		
522119	- Air/PDAM	1.0 THN	30,000,000
	<u>Belanja Langganan Daya dan Jasa Lainnya</u>		185,000,000
	(KPPN.132-Singaraja )		
	- Langganan Desain dan aplikasi online	1.0 THN	10,000,000
	- Langganan koran dan majalah	1.0 THN	15,000,000
	- Langganan internet dan maintenance	1.0 THN	140,000,000
	- Langganan Hosting dan Domain	1.0 THN	20,000,000
522141	<u>Belanja Sewa</u>		20,000,000
	(KPPN.132-Singaraja )		
	> bantuan Biaya Sewa Rumah Dinas Untuk Pejabat		10,000,000
	- Pejabat Eselon IV	1.0 THN	10,000,000
	> Sewa Mesin		10,000,000
	- Mesin Fotocopy	1.0 THN	10,000,000
C	<u>Pemeliharaan Kantor</u>		1,623,900,000
521119	<u>Belanja Barang Operasional Lainnya</u>		56,960,000
	(KPPN.132-Singaraja )		
	- Pemeliharaan Genset lebih kecil dari 50 KVA (Resort Pulau Menjangan)	1.0 UNIT	16,200,000
	- Pemeliharaan Genset lebih kecil dari 50 KVA (Resort Teluk Brumbun)	1.0 UNIT	7,190,000
	- Pemeliharaan Genset lebih kecil dari 50 KVA (Resort Prapat Agung)	1.0 UNIT	7,190,000
	- Pemeliharaan Genset lebih kecil dari 50 KVA	2.0 UNIT	14,380,000
	- Pengelolaan Camping Ground dan Karangsewu	1.0 THN	12,000,000
523111	<u>Belanja Pemeliharaan Gedung dan Bangunan</u>		296,000,000
	(KPPN.132-Singaraja )		
	- Pemeliharaan Gedung/Bangunan Kantor Tidak Bertingkat (Bali)	2000.0 M2	296,000,000
523121	<u>Belanja Pemeliharaan Peralatan dan Mesin</u>		1,083,260,000
	(KPPN.132-Singaraja )		
	- Biaya Pemeliharaan dan Operasional Kendaraan Speed Boat Resort Pulau Menjangan	2.0 UNIT	40,000,000
	- Biaya Pemeliharaan dan Operasional Kendaraan Roda 2 (Bali )	51.0 UNIT	204,000,000
	- Kapal Patroli kapasitas 12 personil	1.0 UNIT	25,000,000
	- Biaya samsat/pajak kendaraan	1.0 THN	35,000,000
	- Kendaraan Operasional Roda Tiga	1.0 UNIT	4,000,000
	- Kapal Patroli kapasitas 25 Personil	1.0 UNIT	27,000,000
	- Biaya Pemeliharaan dan Operasional Kendaraan Speed Boat SPTN 1	1.0 UNIT	16,000,000
	- Biaya Pemeliharaan dan Operasional Kendaraan Speed Boat SPTN 2	1.0 UNIT	16,000,000
	- Biaya Pemeliharaan dan Operasional Kendaraan Speed Boat SPTN 3	1.0 UNIT	20,000,000
	- Biaya Pemeliharaan dan Operasional Kendaraan Speed Boat Resort Teluk Brumbun	1.0 UNIT	15,000,000
	- Pemeliharaan AC Split	60.0 UNIT	36,800,000
	- Pemeliharaan Personal Computer/Notebook	50.0 UNIT	36,500,000



KODE	PROGRAM/KEGIATAN/KRO/RO/KOMPONEN /SUBKOMP/DETIL	VOLUME	JUMLAH
	- Mesin Potong Rumput Kantor Balai	8.0 UNIT	9,600,000
	- Mesin Potong Rumput SPTN 1	2.0 UNIT	2,400,000
	- Mesin Potong Rumput SPTN 2	2.0 UNIT	2,400,000
	- Mesin Potong Rumput SPTN 3	2.0 UNIT	2,400,000
	- Biaya pemeliharaan dan operasional kendaraan roda 4 kepala balai	1.0 UNIT	35,000,000
	- Biaya Pemeliharaan dan Operasional Kendaraan Roda 4 (Bali )	6.0 UNIT	210,000,000
	- Biaya Pemeliharaan dan Operasional Kendaraan Roda 6	1.0 UNIT	37,000,000
	- Biaya Pemeliharaan dan Operasional Kendaraan Operasional Lapangan (Double Gardan) (Bali )	8.0 UNIT	304,000,000
	- Pemeliharaan Inventaris Kantor	67.0 PEG	5,360,000
523133	<b>Belanja Pemeliharaan Jaringan</b> (KPPN.132-Singaraja )		67,680,000
	- Belanja Pemeliharaan Jaringan (listrik, air)	1.0 THN	32,680,000
	- Belanja pemeliharaan jaringan (internet dan CCTV)	1.0 THN	35,000,000
523199	<b>Belanja Pemeliharaan Lainnya</b> (KPPN.132-Singaraja )		120,000,000
	- Pemeliharaan halaman gedung kantor	12000.0 M2	120,000,000
D	<b>Pembayaran Terkait Pelaksanaan Operasional Kantor</b>		291,180,000
521115	<b>Belanja Honor Operasional Satuan Kerja</b> (KPPN.132-Singaraja )		249,600,000
	> Belanja Honor Operasional Satuan Kerja		249,600,000
	>> Honorarium penanggung Jawab Pengelola Keuangan		160,560,000
	- Staf Pengelola (pagu dana di atas Rp10 miliar s.d. Rp25miliar) 1 ORG x 12 BLN	12.0 OB	9,720,000
	- Pejabat Pembuat Komitmen (pagu dana di atas Rp10 miliar s.d. Rp25 miliar)	12.0 OB	35,040,000
	- Pejabat Pembuat Komitmen (pagu dana di atas Rp 5 miliar s.d. Rp 10 miliar)	12.0 OB	30,240,000
	- Pejabat Penguji Tagihan Penandatanganan Spm (pagu dana di atas Rp10 miliar s.d. Rp25 miliar)	12.0 OB	15,000,000
	- Bendahara Pengeluaran (pagu dana di atas Rp10 miliar s.d. Rp25 miliar)	12.0 OB	13,080,000
	- Pejabat Kuasa Pengguna Anggaran (pagu dana di atas Rp10 miliar s.d. Rp25 miliar)	12.0 OB	36,120,000
	- Staf Pengelola (pagu dana di atas Rp5 miliar s.d. Rp10 miliar) 2 ORG x 12 BLN	24.0 OB	15,360,000
	- Staf Pengelola (pagu dana di atas Rp2,5 miliar s.d. Rp5 miliar) 1 ORG x 12 BLN	12.0 OB	6,000,000
	>> Honorarium Pengadaan Barang/Jasa		8,160,000
	- Pejabat Pengadaan Barang/Jasa	12.0 OB	8,160,000
	>> Honorarium Pengurus/Penyimpan BMN		7,200,000
	- Pengurus/Penyimpan Bmn Tingkat Kuasa Pengguna Barang	24.0 OB	7,200,000
	>> Honorarium Pengelola Penerimaan Negara Bukan Pajak		73,680,000
	- Atasan Langsung Bendahara Pengelola Pnbp (pagu dana di atas Rp5 miliar s.d. Rp10 miliar)	12.0 OB	15,120,000
	- Bendahara Pengelola Pnbp (pagu dana di atas Rp5 miliar s.d. Rp10 miliar)	12.0 OB	12,360,000
	- Anggota Pengelola Pnbp (pagu dana di atas Rp5 miliar s.d. Rp10 miliar) 5 ORG x 12 BLN	60.0 OB	46,200,000
521119	<b>Belanja Barang Operasional Lainnya</b> (KPPN.132-Singaraja )		41,580,000
	- Pengadaan Pakaian Dinas Pegawai	77.0 Peg	41,580,000
5419.EBB	<b>Layanan Sarana dan Prasarana Internal[Base Line]</b> Lokasi : KAB. JEMBRANA	1.0 Unit, m2, Paket	600,000,000
5419.EBB.971	<b>Layanan Prasarana Internal</b>	1.0 Unit	600,000,000
998	<b>Pembangunan dan Renovasi Gedung dan Bangunan</b>		600,000,000
A	<b>Renovasi Balai TNBB</b>		600,000,000
533121	<b>Belanja Penambahan Nilai Gedung dan Bangunan</b>		600,000,000

KODE	PROGRAM/KEGIATAN/KRO/RO/KOMPONEN /SUBKOMP/DETIL	VOLUME	JUMLAH
	(KPPN.132-Singaraja ) - Renovasi selasar/koridor di kantor balai TNBB - Renovasi berat resort Menjangan	1.0 UNIT 1.0 UNIT	400,000,000 200,000,000